



— PRODUKTKATALOG —

2024





Foto Familie Schulze: (hintere Reihe von links nach rechts:) Geschäftsführer Dirk Schulze mit Frau Marion Schulze und Sohn Richard Schulze, (vordere Reihe:) Firmengründer Marlies Schulze und Mann Reinhard Schulze

DAS UNTERNEHMEN – WER WIR SIND

THE COMPANY – WHO WE ARE

„We believe that we always have a responsibility for our environment. Especially when we recognize that we can make a real difference.“ The Schulze family

Products made with passion

Whether healthy, wholesome pet food for cats and dogs, species-appropriate and robust training equipment or varied toys: as a family business, Schulze Heimtierbedarf GmbH is your partner for high-quality pet products.

How it all began...

The passion for animals began with the love for a boxer – for Reinhard and Marlies Schulze the foundation stone for their boxer breeding and the beginning of a successful history. From courageous first steps with the desire to offer their four-legged friends only the best, they founded the company „Schulze Heimtierbedarf“ in 1984. What began with loving work at their own kitchen table quickly grew into a large middle-class company, which is now managed by the second generation with high quality standards and an incomparable passion for animals.

„Wir glauben daran, dass wir stets eine Verantwortung für unser Umfeld tragen. Besonders dann, wenn wir erkennen, dass wir spürbare Verbesserungen schaffen können.“ Familie Schulze

Produkte aus Leidenschaft

Ob gesunde, vollwertige Tiernahrung für Hunde und Katzen, artgerechtes und robustes Trainingsequipment oder abwechslungsreiches Spielzeug: Als Familienunternehmen ist Schulze Heimtierbedarf GmbH Ihr Partner für hochwertige Heimtierprodukte.

Wie alles begann...

Die Leidenschaft zum Tier begann mit der Liebe zu einem Boxer. Für Reinhard und Marlies Schulze der Grundstein für ihre Boxerzucht und der Beginn einer erfolgreichen Geschichte. Aus mutigen ersten Schritten heraus mit dem Wunsch Ihren Vierbeinern nur das Beste zu bieten, gründeten sie 1984 das Unternehmen „Schulze Heimtierbedarf“. Was mit liebevollen Arbeiten am eigenen Küchentisch begann, wuchs rasch zu einem großen mittelständischen Unternehmen heran, welches heute in zweiter Generation mit hohen Qualitätsansprüchen und unvergleichlicher Leidenschaft für die Tiere geführt wird.

Sie erhalten
15% Rabatt!
auf den UVP



LAGERVERKAUF:



Montag – Freitag
08:00 – 16:30 Uhr
oder nach Absprache.

Zahlungsmethoden:
in Bar, per EC-Karte oder
via PayPal



INHALTSVERZEICHNIS / TABLE OF CONTENTS

KATZENNAHRUNG / CAT FOOD

-  Superfood
-  Kitty's Farm
- Feline Porta21
- Feline Finest
- Snacks / Treats
- Deklarationstabellen / Declaration Charts

KATZENSTREU & ZUBEHÖR / CAT LITTER & ACCESSOIRES

-  Pflanzliche Streu / Plant-Based Litter
- Bentonit-Streu / Bentonite Litter
- Katzenloiletten / Litter Boxes
- Streuschaufeln & Vorlegematten / Litter Scoops & Track Mats

KATZENSPIELZEUG / CAT TOYS

-  Spielangeln / Playing Fishing Rods
- Spielzeug mit Katzenminze / Toys with Catnip
- Elektronisches Spielzeug / Electronic Cat Toys

HUNDENNAHRUNG / DOG FOOD

-  Schulze's Best
- Canine Porta21
- Deklarationstabellen / Declaration Charts

HUNDESPIELZEUG / DOG TOYS

-  Starmark
- Jolly Pets
- Spunky Pup
- Bionic
- Worldwise

GEMEINSAM UNTERWEGS / TRAVELLING TOGETHER

Kleidung & Taschen / Clothes & Bags

TASCHEN & HÖHLEN / PET BAGS & CAVES

– Sherpa, Sturdi, Hepper Pod, pEi Pod

TRINKBRUNNEN / DRINKING FOUNTAINS

ZUBEHÖR / ACCESSOIRES

– Aquapaw, Futterschalen / Feeding Bowls, Futterboxen / Petfood Boxes

VERKAUFSDISPLAYS / SALES DISPLAYS

5-26

6-7

8-9

10-11

12-16

17-20

21-26

27-36

28-30

31-33

34-35

36

37-46

38-40

41-43

44-46

47-58

48-51

52

53-56

57-72

58-65

66-69

70

71

72

73-80

74-79

81-84

81-83

85-90

91-94

92-94

95-97

IMPRESSUM: Herausgeber / Konzeption / Layout: Schulze Heimtierbedarf GmbH, Osterkamp11, 32457 Porta Westfalica, Tel. +49 5731 98200-0, info@portapet.de. Urheberrechtlicher Hinweis: Die Gestaltung des Kataloges sowie alle in diesem enthaltenen Texte und Abbildungen sind urheberrechtlich geschützt. Jede Verwertung bedarf der vorherigen Zustimmung des Herausgebers. Das gilt insbesondere für Vervielfältigungen, Übersetzungen, Mikroverfilmungen, Einspeicherung und Verarbeitung in elektronischen Systemen. Bildnachweise: Copyright stock.adobe.com (verschied. Fotografen), pixabay.com (verschied. Fotografen), Schulze Heimtierbedarf GmbH.

IMPRINT: Publisher, Design / Layout: Schulze Heimtierbedarf GmbH, Osterkamp11, 32457 Porta Westfalica, Tel +49 5731 98200-0, info@portapet.de. Copyright Notice: The design of the catalogue as well as all texts and illustrations contained in it are protected by copyright. Any use requires the prior consent of the publisher. This applies in particular to duplications, translations, microfilming, storage and processing in electronic systems. Picture credits: Copyright stock.adobe.com (various photographers), pixabay.com (various photographers), Schulze Heimtierbedarf GmbH.



UNSERE PHILOSOPHIE – WOFÜR WIR STEHEN

OUR PHILOSOPHY – WHAT WE STAND FOR

Als Mensch tragen wir gegenüber unseren vierbeinigen Familienmitgliedern die Verantwortung für eine ausgewogene Ernährung, aber auch für Fürsorglichkeit und Zuneigung.

Mit neuen Ideen, einem Auge fürs Detail und vor allem angetrieben durch die Liebe zum Tier bleiben wir unseren beiden Leitsätzen stets treu:

„Gesund ernähren, statt nur satt füttern“ und
„Spielend fordern, statt nur zuschauen“

As human beings, we are responsible for our four-legged family members concerning a balanced diet, solicitude and affection.

With new ideas, an eye for detail and, above all, driven by the love for animals, we always remain loyal to our two guiding principles:

„Feed healthily instead of feeding until full“ and
„Challenge playfully instead of just watching“

Das zeichnet uns aus...



QUALITÄT

Um dem Tier die qualitativen Standards bieten zu können, die wir uns auch für uns selbst wünschen würden, verwenden wir im Bereich Hunde- und Katzennahrung nur ausgewählte und hochwertige Zutaten und verzichten komplett auf künstliche Aroma-, Farb- und Konservierungsstoffe.



TRANSPARENZ

Offenheit in unseren Deklarationen, Arbeitsprozessen und Herstellungsweisen ist uns wichtig, um einen vertrauensvollen Umgang mit unseren zwei- und vierbeinigen Kunden zu schaffen.



NÄHE

Für eine erfolgreiche und innovative Weiterentwicklung unserer Ideen und Produkte ist die Nähe zum Kunden und deren Vierbeiner entscheidend. Daher arbeiten wir eng mit Züchtern und Tierhaltern zusammen, deren Feedback unmittelbar in die Prozesse der stetigen Optimierung unserer Produkte einfließt.



TIERSCHUTZ

Aus Liebe und Verantwortungsbewusstsein unseren Vierbeinern gegenüber finden bei uns KEINE Tierversuche statt. Wir unterstützen regelmäßig Vereine und Organisationen, die sich dem Tierwohl und der Tiergesundheit verpflichtet haben.



NACHHALTIGKEIT

Ein verantwortungsvoller, nachhaltiger Umgang mit unseren natürlichen Ressourcen und (Verpackungs-)Materialien ist uns ein großes Anliegen. Dazu gehören Solarenergienutzung für unsere Firmengebäude, Wiederverwendung und Recycling bereits genutzter Rohstoffe sowie die Reduktion bzw. effiziente Verwendung unseres Verpackungsmaterials.

This is what characterises us...



QUALITY

In order to be able to offer our beloved animals the qualitative standards that we would wish for ourselves, we only use selected and high-quality ingredients in our range of cat and dog food and completely avoid artificial flavours, colours and preservatives.



TRANSPARENCY

Openness in our declarations, work processes and manufacturing methods is important to us in order to create a trusting relationship with our two- and four-legged customers.



CLOSENESS

Closeness to and communication with our customers and their four-legged friends is crucial for the successful and innovative development of our ideas and products. Therefore, we work closely with breeders and animal owners, whose feedback is directly incorporated into the processes of the continuous optimization of our products.



ANIMAL WELFARE

Out of love and sense of responsibility towards our four-legged friends, we do NOT support any kind of animal testing. We regularly sponsor associations and organisations that are committed to animal welfare and animal health.



SUSTAINABILITY

A responsible, sustainable use of our natural resources and (packaging) materials is a major concern for us. This includes the use of solar energy for our company buildings, reuse and recycling of already used raw materials as well as the reduction or efficient use of our packaging materials.

PORTA 21

KATZENNAHRUNG CAT FOOD

TROCKENNAHRUNG / DRY FOOD: **FELINE FINEST | SUPERFOOD | KITTY'S FARM**
NASSNAHRUNG / WET FOOD: **FELINE PORTA21 | SUPERFOOD**
FELINE FINEST | KITTY'S FARM
SNACKS / TREATS: **KITTY'S CREAM | CAT CAVIAR | KITTY BEAT**
SUPERFOOD EISMISCHUNG + FOODBOOSTER



Das Konzept unserer Super-Premium-Katzennahrung basiert auf der Auswahl hochwertiger, natürlicher Zutaten, die in ihrer ganz besonderen Komposition eine nährstoffreiche und ausgewogene Ernährung für Katzen mit den unterschiedlichsten Bedürfnissen gewährleistet. Als umfassende tierische Proteinquelle dient reines Hühner-, Enten-, Rind- oder Fischfleisch ohne tierische Nebenerzeugnisse (Schlachtabfälle o. Ä.) und ohne Zuckerzusatz.

The concept of our super premium cat food is based on the selection of high-quality, natural ingredients, which in its very special composition ensures a nutritious and balanced diet for cats with different needs. Pure chicken, duck, beef or fish meat without animal by-products (offals or similar) and without added sugar serves as a comprehensive animal protein source.

Unsere Superfood Linie Our Superfood Line

Superfood

Superfood enthält beste und individuell ausgewählte Gemüsesorten, die eben diese Ansprüche erfüllen, denn ähnlich wie der Mensch benötigen auch Katzen täglich viele wertvolle Nährstoffe. Extra-Würfel aus 100 % reinem Fleisch, schonend gefriergetrocknet, sorgen neben dem hohen Fleischanteil der Kroketten für einen hohen, tierischen Proteingehalt, der die Gesundheit der Katze unterstützt und ihre Vitalität fördert – der besondere Leckerbissen für wahre Feinschmecker. Unter Berücksichtigung der Ernährungsbedürfnisse von sensiblen Katzen und Allergikern werden der Rezeptur weder Getreide noch Soja zugesetzt. Dadurch ist **Porta21 Superfood** besonders gut bekömmlich und hochverdaulich.

Superfood contains the best and individually selected vegetables that meet precisely these requirements, because just like humans, cats also need many valuable nutrients every day. Extra cubes of 100 % pure meat, gently freeze-dried, ensure a high animal protein content in addition to the high meat content of the croquettes, which supports the cat's health and promotes its vitality - the special treat for true gourmets. Taking into account the nutritional needs of sensitive cats and allergy sufferers, neither grain nor soy is added to the recipe. This makes **Porta21 Superfood** particularly easy to digest and highly digestible.

PORTA21 Superfood – Menu 1



Das **PLUS**
an Fleisch!
The **EXTRA**
content of meat



Originalgröße / real size

Alleinfuttermittel / Complete Feed			
0,4 kg	Item #32270	€ 9,35	UVP/RRP € 23,38/kg
2 kg	Item #32279	€ 36,90	UVP/RRP € 18,45/kg

Die Vorteile der Superfood Linie The benefits of Superfood Linie

- Hochwertige tierische Proteinquellen & hoher tierischer Proteingehalt / High-quality animal protein sources & high animal protein content
- Stärkung & Schutz verschiedener Körperfunktionen (z.B. Immunsystem, Hamwege) / Strengthening & protection of various body functions (e.g. immune system, urinary tract)
- Auch für sensible Katzen geeignet (mit z.B. Allergien, empfindlichen Mägen) / Also suitable for sensitive cats (e.g. with allergies, sensitive stomachs)
- Ohne Zuckerzusatz, ohne künstliche Farb-, Aroma- & Konservierungsmittel / No added sugar, no artificial colours, flavours or preservatives

Mit Extra-Würfeln aus 100 % Fleisch, schonend gefriergetrocknet, für einen hohen, tierischen Proteingehalt zur Unterstützung von Gesundheit und Vitalität. / With extra cubes of 100 % meat, gently freeze-dried, for a high animal protein content to support health and vitality.

INHALT / INGREDIENTS

Hühnchenfleisch (teils gefriergetrocknet) 55,25 %, Tapioka, gemahlene Entenfleisch 7,85 %, Hühnerfett 7,85 %, Erbsen, Hühnerleber, Linsen, Hühnerbrühe, Rübenrockenschnitzel (entzuckert), Alfalfa, Mineralstoffe, MOS (Mannan-Oligosaccharide) 0,16 %, FOS (Fructo-Oligosaccharide) 0,16 %, Apfel 0,04 %, Karotte, Kamille, Pfefferminze, Seetang, Cranberry 0,04 %, Löwenzahn 0,04 %, Birne, Ingwer 0,04 %, Spinat 0,04 %, Kürbis 0,04 %

Chicken (partly freeze-dried) 55.25 %, tapioca, dried duck 7.85 %, chicken fat 7.85 %, peas, chicken liver, lentils, chicken stock, dried beet pulp (sugar removed), alfalfa, minerals, MOS (Mannan-Oligosaccharides) 0.16 %, FOS (Fructo-Oligosaccharides) 0.16 %, apple 0.04 %, carrot, camomile, peppermint, seaweed, cranberry 0.04 %, dandelion 0.04 %, pear, ginger 0.04 %, pumpkin 0.04 %, pumpkin



Mit Extra-Würfeln aus 100 % Fleisch, schonend gefriergetrocknet, für einen hohen, tierischen Proteingehalt zur Unterstützung von Gesundheit und Vitalität. / With extra cubes of 100 % meat, gently freeze-dried, for a high animal protein content to support health and vitality.

INHALT / INGREDIENTS

Gemahlene Hühnerfleisch 37,69 %, Entenfleisch (teils gefriergetrocknet) 12,85 %, frisch zubereitetes Hühnchen 12,56 %, Tapioka, Hühnerfett 7,85 %, Erbsen, Hühnerleber, Linsen, Hühnerbrühe, Rübenrockenschnitzel (entzuckert), Alfalfa, Mineralstoffe, MOS (Mannan-Oligosaccharide) 0,16 %, FOS (Fructo-Oligosaccharide) 0,16 %, Apfel 0,04 %, Karotte, Kamille, Pfefferminze, Seetang, Cranberry 0,04 %, Löwenzahn 0,04 %, Birne, Ingwer 0,04 %, Spinat 0,04 %, Kürbis 0,04 %

Dried chicken 37.69 %, duck (partly freeze-dried) 12.85 %, freshly prepared chicken 12.56 %, tapioca, chicken fat 7.85 %, peas, chicken liver, lentils, chicken stock, dried beet pulp (sugar removed), alfalfa, minerals, MOS (Mannan-Oligosaccharides) 0.16 %, FOS (Fructo-Oligosaccharides) 0.16 %, apple 0.04 %, carrot, camomile, peppermint, seaweed, cranberry 0.04 %, dandelion 0.04 %, pear, ginger 0.04 %, spinach 0.04 %, pumpkin 0.04 %



Mit Extra-Würfeln aus 100 % Fleisch, schonend gefriergetrocknet, für einen hohen, tierischen Proteingehalt zur Unterstützung von Gesundheit und Vitalität. / With extra cubes of 100 % meat, gently freeze-dried, for a high animal protein content to support health and vitality.

INHALT / INGREDIENTS

Gemahlene Hühnerfleisch 37,69 %, frisch zubereitetes Hühnchen 12,56 %, Tapioka, gemahlene Entenfleisch 7,85 %, Hühnerfett 7,85 %, Erbsen, Rindfleisch (gefriergetrocknet) 5 %, Hühnerleber, Linsen, Hühnerbrühe, Rübenrockenschnitzel (entzuckert), Alfalfa, Mineralstoffe, MOS (Mannan-Oligosaccharide) 0,16 %, FOS (Fructo-Oligosaccharide) 0,16 %, Apfel 0,04 %, Karotte, Kamille, Pfefferminze, Seetang, Cranberry 0,04 %, Löwenzahn 0,04 %, Birne, Ingwer 0,04 %, Spinat 0,04 %, Kürbis 0,04 %

Dried chicken 37.69 %, freshly prepared chicken 12.56 %, tapioca, dried duck 7.85 %, chicken fat 7.85 %, peas, beef (freeze-dried) 5 %, chicken liver, lentils, chicken stock, dried beet pulp (sugar removed), alfalfa, minerals, MOS (Mannan-Oligosaccharides) 0.16 %, FOS (Fructo-Oligosaccharides) 0.16 %, apple 0.04 %, carrot, camomile, peppermint, seaweed, cranberry 0.04 %, dandelion 0.04 %, pear, ginger 0.04 %, spinach 0.04 %, pumpkin 0.04 %



Feines Hühnerfleisch mit Chia / Fine Chicken Meat with Chia



INHALT / INGREDIENTS

Hühnerbrühe, Hühnerfleisch 42 %, Chiasamen 3 %, Tapiokamehl, Mineralstoffe, Sonnenblumenöl
Chicken broth, chicken meat 42 %, chia seed 3 %, tapioca flour, minerals, sunflower seed oil

Alleinfuttermittel / Complete Feed			
80 g	Item #32297	€ 1,65	UVP/RRP € 2,06/100g

Feines Hühnerfleisch mit Quinoa / Fine Chicken Meat with Quinoa



INHALT / INGREDIENTS

Hühnerbrühe, Hühnerfleisch 42 %, Quinoa 3 %, Tapiokamehl, Mineralstoffe, Sonnenblumenöl
Chicken broth, chicken meat 42 %, quinoa 3 %, tapioca flour, minerals, sunflower seed oil

Alleinfuttermittel / Complete Feed			
80 g	Item #32298	€ 1,65	UVP/RRP € 2,06/100g

Japanische Makrele mit Papaya / Japanese Mackerel with Papaya



INHALT / INGREDIENTS

Fischbrühe, Japanische Makrele (Saba) 42 %, Papaya 3 %, Tapiokamehl, Mineralstoffe, Sonnenblumenöl
Fisch broth, japanese mackerel (saba) 42 %, papaya 3 %, tapioca flour, minerals, sunflower seed oil

Alleinfuttermittel / Complete Feed			
80 g	Item #32301	€ 1,65	UVP/RRP € 2,06/100g

Superfood – Menu 3



Mit purem
Rindfleisch-
Würfelchen!
With pure beef
meat cubes!



Originalgröße / real size

Alleinfuttermittel / Complete Feed			
0,4 kg	Item #32294	€ 9,35	UVP/RRP € 23,38/kg
2 kg	Item #32295	€ 37,35	UVP/RRP € 18,68/kg

Superfood – Nassfutter / Wet Food

Feines Hühnerfleisch mit Kiwi / Fine Chicken Meat with Kiwi



INHALT / INGREDIENTS

Hühnerbrühe, Hühnerfleisch 42 %, Kiwi 3 %, Tapiokamehl, Mineralstoffe, Sonnenblumenöl
Chicken broth, chicken meat 42 %, kiwi 3 %, tapioca flour, minerals, sunflower seed oil

Alleinfuttermittel / Complete Feed			
80 g	Item #32299	€ 1,65	UVP/RRP € 2,06/100g

Japanische Makrele mit Ananas / Japanese Mackerel with Pineapple



INHALT / INGREDIENTS

Fischbrühe, Japanische Makrele (Saba) 42 %, Ananas 3 %, Tapiokamehl, Mineralstoffe, Sonnenblumenöl
Fisch broth, japanese mackerel (saba) 42 %, pineapple 3 %, tapioca flour, minerals, sunflower seed oil

Alleinfuttermittel / Complete Feed			
80 g	Item #32300	€ 1,65	UVP/RRP € 2,06/100g

SUPERFOOD NASSFUTTER mit erlesenen Zutaten





Unsere Kitty's Farm Linie Our Kitty's Farm Line

PORTA21 Kitty's Farm ist ein Alleinfuttermittel, welches auf einer speziellen Rezeptur basiert, die ein außergewöhnliches Geschmackserlebnis mit einer gesunden Ernährung vereint. Der sehr hohe Fleischanteil in Kombination mit weiteren ausgewählten Zutaten führt zu einem besonders gut verdaulichem Futter. Die Menge des tierischen Proteins ist sehr hoch damit das Futter für die fleischfressende Katze sehr bekömmlich ist. Außerdem wird auf Getreide und Soja verzichtet, was ebenso für eine gute Bekömmlichkeit sorgt. Aus diesem Grund eignet sich Kitty's Farm - Garden & Kitten sehr gut für sensible Katzen, die möglicherweise zu Nahrungsmittelunverträglichkeiten neigen..

PORTA21 Kitty's Farm is a complete food based on a special recipe that combines an exceptional taste experience with a healthy diet. The very high meat content in combination with other selected ingredients leads to a particularly digestible food. The amount of animal protein is very high, that is why the food for the carnivorous cat is very digestible. In addition, grain and soy are omitted, which also ensures high digestibility. For this reason, Kitty's Farm - Garden & Kitten is very suitable for sensitive cats that may be prone to food intolerance

Die Vorteile von Kitty's Farm Linie

The benefits of Kitty's Farm Line

- Extra viel Muskelfleisch, dadurch besonders fettarm / A lot of much muscle meat, therefore particularly low in fat
- Schonend im eigenen Saft dampfgegart / Gently steamed in its own juice
- Hohe Akzeptanz und Verträglichkeit / High acceptance and tolerance
- Angereichert mit Vitaminen, Mineralstoffen & Spurenelementen / Enriched with vitamins, minerals & trace elements
- Getreidefrei – auch für ernährungssensible Katzen geeignet / Grain-free - also suitable for nutritionally sensitive cats
- Umweltschonende Produktion mittels Solarenergie / Eco-friendly production by using solar energy
- Tierversuchsfrei entwickelt / Developed without animal testing
- Ohne künstliche Farb-, Aroma- & Konservierungsstoffe / Without artificial colours, flavours & preservatives
- Fisch aus delfinfreundlichem Fischfang / Fish from dolphin-friendly fisheries

Kitty's Farm – Garden



Originalgröße / real size

Alleinfuttermittel / Complete Feed			
0,4 kg	Item #32226	€ 5,80	UVP/RRP € 14,50/kg
2 kg	Item #32224	€ 22,20	UVP/RRP € 11,10/kg

Mit frisch zubereitetem Huhn & Ente und wertvollem Obst & Gemüse - für sensible Katzen. Omega 3 & 6 für ein glänzendes Fell.

With freshly prepared chicken & duck and valuable fruits & vegetables - for sensitive cats. Omega 3 & 6 for a shiny coat.

INHALT / INGREDIENTS

Hühnerfleischmehl 39,67 %, frisch zubereitetes Hühnchen 13,22 %, Tapioka, Entenfleischmehl 8,26 %, Hühnerfett 8,26 %, Erbsen, Hühnerleber, Linsen, Hühnerbrühe, Rübenrockenschnitzel (entzuckert), Alfalfa, Mineralstoffe, MOS (Mannan-Oligosaccharide) 0,17 %, FOS (Fructo-Oligosaccharide) 0,17 %, Apfel 0,04 %, Karotte 0,04 %, Kamille, Pfefferminze, Seetang, Cranberry, Löwenzahn, Birne 0,04 %, Ingwer, Spinat, Kürbis 0,04 %

Dried chicken 39.67 %, freshly prepared chicken 13.22 %, tapioca, dried duck 8.26 %, chicken fat 8.26 %, peas, chicken liver, lentils, chicken stock, dried beet pulp (sugar removed), alfalfa, minerals, MOS (Mannan-Oligosaccharides) 0.17 %, FOS (Fructo-Oligosaccharides) 0.17 %, apple 0.04 %, carrot 0.04 %, camomile, peppermint, seaweed, cranberry, dandelion, pear 0.04 %, ginger, spinach, pumpkin 0.04 %



Kitty's Farm – Kitten



Originalgröße / real size

Alleinfuttermittel / Complete Feed			
0,4 kg	Item #32251	€ 8,20	UVP/RRP € 20,50/kg

Mit frisch zubereitetem Huhn & Lachs, ohne Zusatz von Getreide – für sensible Kitten. Wertvolle Proteine & Vitamine für ein gesundes Wachstum. / With freshly prepared chicken & salmon, no grain added - for sensitive kittens. Valuable proteins & vitamins for healthy growth.

INHALT / INGREDIENTS

Huhn & Lachs 75 % (frisch zubereitetes Hühnchen 20 %, Hühnerfleischmehl 19 %, frisch zubereiteter Lachs 17 %, Lachsmehl 10 %, Hühnerfett 5 %, Hühnerbrühe 2 %, Lachsöl 2 %), Süßkartoffel, Kartoffel, Bierhefe, Mineralstoffe, Karotte

Chicken & salmon 75 % (freshly prepared chicken 20 %, dried chicken 19 %, freshly prepared salmon 17 %, dried salmon 10 %, chicken fat 5 %, chicken stock 2 %, salmon oil 2 %), sweet potato, potato, brewer's yeast, minerals, carrot



Kitty's Farm – Nassfutter / Wet Food

Kitty's Farm Nassnahrung ist eine besonders bekömmliche und hochverdauliche Filet-Spezialität für anspruchsvolle Katzen. Neben Vitaminen und Mineralien enthält es das für Katzen lebensnotwendige Taurin, welches das Herz und auch die Sehkraft stärken kann. Die schmackhaften Rezepturen runden den Speiseplan Ihrer Katze optimal ab, und bieten durch die verschiedenen Geschmacks-Varianten einen wertvollen Leckerbissen für jeden Tag.

Kitty's Farm wet food is a particularly digestible filet speciality for demanding cats. In addition to vitamins and minerals, it contains taurine, which is vital for cats and can strengthen the heart and also the eyesight. The tasty recipes optimally top off your cat's diet and, thanks to the different flavours, offer a valuable treat for every day.

Huhn mit Aloe Vera / Chicken with Aloe Vera



INHALT / INGREDIENTS

Hühnerbrühe, Hühnerfleisch 42 %, Aloe Vera 8 %, Tapiokamehl, Mineralstoffe
chicken broth, chicken meat 42 %, aloe vera 8 %, tapioca flour, minerals

Ergänzungsfuttermittel / Complementary Feed			
Pouch 80 g	Item #32310	€ 1,50	UVP/RRP € 1,88/100g
80 g	Item #32303	€ 1,50	UVP/RRP € 1,88/100g

Huhn pures Fleisch / Chicken pure Meat



INHALT / INGREDIENTS

Hühnerfleisch 65 %, Hühnerbrühe, Tapiokamehl, Mineralstoffe
chicken meat 65 %, chicken broth, tapioca flour, minerals

Ergänzungsfuttermittel / Complementary Feed			
Pouch 80 g	Item #32309	€ 1,50	UVP/RRP € 1,88/100g
80 g	Item #32302	€ 1,50	UVP/RRP € 1,88/100g

Thunfisch mit Breitling / Tuna with Shirasu



INHALT / INGREDIENTS

Thunfischbrühe, Thunfisch 45 %, Breitling 3 %, Tapiokamehl, Mineralstoffe
Tuna broth, tuna meat 45 %, shirasu 3 %, tapioca flour, minerals

Ergänzungsfuttermittel / Complementary Feed			
Pouch 80 g	Item #32312	€ 1,50	UVP/RRP € 1,88/100g
80 g	Item #32305	€ 1,50	UVP/RRP € 1,88/100g

Thunfisch mit Seetang / Tuna with Seaweed



INHALT / INGREDIENTS

Thunfischbrühe, Thunfischfleisch 46 %, Tapiokamehl, Mineralstoffe, getr. Seetang 0,10 %
Tuna broth, tuna meat 46 %, tapioca flour, minerals, dried seaweed 0.10 %

Ergänzungsfuttermittel / Complementary Feed			
Pouch 80 g	Item #32314	€ 1,50	UVP/RRP € 1,88/100g
80 g	Item #32307	€ 1,50	UVP/RRP € 1,88/100g

Thunfisch mit Rind / Tuna with Beef



INHALT / INGREDIENTS

Thunfischbrühe, Thunfischfleisch 46 %, Rind 5 %, Tapiokamehl, Mineralstoffe
Tuna broth, tuna meat 46 %, beef 5 %, tapioca flour, minerals

Ergänzungsfuttermittel / Complementary Feed			
Pouch 80 g	Item #32311	€ 1,50	UVP/RRP € 1,88/100g
80 g	Item #32304	€ 1,50	UVP/RRP € 1,88/100g

Thunfisch mit Surimi / Tuna with Surimi



INHALT / INGREDIENTS

Thunfischbrühe, Thunfischfleisch 43 %, Surimi 6 %, Tapiokamehl, Mineralstoffe
Tuna broth, tuna meat 43 %, surimi 6 %, tapioca flour, minerals

Ergänzungsfuttermittel / Complementary Feed			
Pouch 80 g	Item #32313	€ 1,50	UVP/RRP € 1,88/100g
80 g	Item #32306	€ 1,50	UVP/RRP € 1,88/100g

Alle Fleischbretchen mit Zutaten gelten als Serviervorschlag / All meat slices with ingredients are considered as a serving suggestion

Unsere Nassnahrung für die Katze

Our Wet Food For Cats

Feline PORTA 21

Unsere **Feline PORTA21** Nassfutter-Linie bietet eine vielseitige Auswahl an natürlichen Geschmacksrichtungen. Die Basis der ausgewählten Rezepturen bildet jeweils eine tierische Proteinquelle in Form von frischen, saftig-zarten Hühnerfleisch- oder Thunfischstückchen, angereichert mit wertvollen Mineralstoffen und Vitaminen. So sorgt **Feline PORTA21** für ein ganz besonderes, naturgesundes Geschmackserlebnis.

Our **Feline PORTA21** wet food line offers a versatile selection of natural flavours. The basis of the selected recipes is an animal protein source in the form of fresh, juicy and tender chicken or tuna pieces, enriched with valuable minerals and vitamins. This is how **Feline PORTA21** provides a very special, naturally healthy taste experience.

Die Vorteile von Feline PORTA21

The benefits of Feline PORTA21



- Reines Naturprodukt mit natürlichen Inhaltsstoffen / Pure natural product with selected ingredients
- Frische, saftig-zarte Fleisch- und Fischstückchen feinsten Qualität / Fresh, juicy and tender pieces of high-quality meat & fish
- Bisphenol A-freie Dosen (Herstellereinformation) / Bisphenol A-free can (confirmed by our manufacturer)
- Mit den wertvollen Zusatzstoffen: Vitamin A, D, E, Taurin, Kalzium, Phosphor, Magnesium / With the valuable additives: vitamin A, D, E, taurine, calcium, phosphorus, magnesium
- Ohne Zuckerzusatz, ohne künstliche Farb-, Aroma- & Konservierungsmittel / No added sugar, no artificial colours, flavours or preservatives

Feline PORTA21

Hühnerfleisch pur / Chicken Meat Pure



INHALT / INGREDIENTS

Hühnerfleisch 65 %, Hühnerbrühe, Maisstärke, Tapiokamehl, Natriumchlorid

Chicken meat 65 %, chicken broth, corn starch, tapioca flour, sodium chloride

Ergänzungsfuttermittel / Complementary Feed				
90 g	Item #47200	€ 1,65	UVP/RRP	€ 1,83/100g
Pouch 100 g	Item #47250	€ 1,85	UVP/RRP	€ 1,85/100g
156 g	Item #47290	€ 2,75	UVP/RRP	€ 1,75/100g
400 g	Item #47350	€ 4,80	UVP/RRP	€ 1,20/100g

Kitten - Hühnerfleisch mit Reis / Chicken Meat With Rice



INHALT / INGREDIENTS

Hühnerbrühe, Hühnerfleisch 26 %, Hühnerhaut 8 %, Hühnerleber 4,5 %, Reis 4,5 %, Sonnenblumenöl, Trockenei, Fischöl, Mineralstoffe
Chicken broth, chicken meat 26 %, chicken skin 8 %, chicken liver 4.5 %, rice 4.5 %, sunflower seed oil, dried egg, fish oil, minerals

Ergänzungsfuttermittel / Complementary Feed				
156 g	Item #47390	€ 2,75	UVP/RRP	€ 1,75/100g

Hühnerfleisch mit Aloe Vera in Gel / Chicken Meat With Aloe Vera In Gel



INHALT / INGREDIENTS

Hühnerbrühe, Hühnerfleisch 42 %, Aloe Vera 8 %, Tapiokamehl, Natriumchlorid

Chicken broth, chicken meat 42 %, aloe vera 8 %, tapioca flour, sodium chloride

Ergänzungsfuttermittel / Complementary Feed				
90 g	Item #47100	€ 1,65	UVP/RRP	€ 1,83/100g
156 g	Item #47190	€ 2,75	UVP/RRP	€ 1,75/100g
400 g	Item #47850	€ 4,80	UVP/RRP	€ 1,20/100g



Die schnurrhaarfreundliche Futterschale „Catsby's Bowl“ finden Sie auf Seite 93.

The whisker-friendly „Catsby's Bowl“ can be found on page 93.



Thunfisch mit Aloe Vera in Gel / Tuna With Aloe Vera In Gel



INHALT / INGREDIENTS

Thunfischfleisch 46 %, Thunfischbrühe, Aloe Vera 5 %, Mineralstoffe, Tapiokamehl

Tuna meat 46 %, tuna broth, aloe vera 5 %, minerals, tapioca flour

Ergänzungsfuttermittel / Complementary Feed				
90 g	Item #71700	€ 1,65	UVP/RRP	€ 1,83/100g
Pouch 100 g	Item #71750	€ 1,85	UVP/RRP	€ 1,85/100g
156 g	Item #71790	€ 2,75	UVP/RRP	€ 1,75/100g
400 g	Item #47750	€ 4,80	UVP/RRP	€ 1,20/100g

Thunfisch mit Shrimps in Gel / Tuna With Shrimps In Gel



INHALT / INGREDIENTS

Thunfischfleisch 47 %, Thunfischbrühe, Shrimp 5 %, Sonnenblumenöl, Reismehl, Dicalciumphosphat, Fischextrakt

Tuna meat 47 %, tuna broth, shrimp 5 %, sunflower seed oil, rice flour, dicalcium phosphate, fish extract

Ergänzungsfuttermittel / Complementary Feed				
90 g	Item #46300	€ 1,65	UVP/RRP	€ 1,83/100g
Pouch 100 g	Item #71650	€ 1,85	UVP/RRP	€ 1,85/100g
156 g	Item #46350	€ 2,75	UVP/RRP	€ 1,75/100g
400 g	Item #46390	€ 4,80	UVP/RRP	€ 1,20/100g

Thunfisch mit Rind in Jelly / Tuna With Beef In Jelly



INHALT / INGREDIENTS

Thunfischbrühe, Thunfischfleisch 46 %, Rind 5 %, Mineralstoffe, Tapiokamehl

Tuna broth, tuna meat 46 %, beef 5 %, minerals, tapioca flour

Ergänzungsfuttermittel / Complementary Feed				
90 g	Item #71800	€ 1,65	UVP/RRP	€ 1,83/100g
Pouch 100 g	Item #71850	€ 1,85	UVP/RRP	€ 1,85/100g
156 g	Item #71890	€ 2,75	UVP/RRP	€ 1,75/100g
400 g	Item #47650	€ 4,80	UVP/RRP	€ 1,20/100g

Thunfisch mit Surimi in Jelly / Tuna With Surimi In Jelly



INHALT / INGREDIENTS

Thunfischbrühe, Thunfischfleisch 41 %, Surimi 5 %, Tapiokamehl, Mineralstoffe

Tuna broth, tuna meat 41 %, surimi 5 %, tapioca flour, minerals

Ergänzungsfuttermittel / Complementary Feed				
90 g	Item #46700	€ 1,65	UVP/RRP	€ 1,83/100g
Pouch 100 g	Item #46750	€ 1,85	UVP/RRP	€ 1,85/100g
156 g	Item #46790	€ 2,75	UVP/RRP	€ 1,75/100g
400 g	Item #47450	€ 4,80	UVP/RRP	€ 1,20/100g

Thunfisch mit Seetang in Gel / Tuna With Seaweed In Gel



INHALT / INGREDIENTS

Thunfischbrühe, Thunfischfleisch 46 %, Mineralstoffe, Tapiokamehl, getr. Seetang 0,02 %

Tuna broth, tuna meat 46 %, minerals, tapioca flour, dried seaweed 0.02 %

Ergänzungsfuttermittel / Complementary Feed				
90 g	Item #71600	€ 1,65	UVP/RRP	€ 1,83/100g
156 g	Item #71690	€ 2,75	UVP/RRP	€ 1,75/100g
400 g	Item #47550	€ 4,80	UVP/RRP	€ 1,20/100g

Thunfisch mit Breitling in Jelly / Tuna With Shirasu In Jelly



INHALT / INGREDIENTS

Thunfischbrühe, Thunfischfleisch 44 %, Breitling 2 %, Mineralstoffe, Tapiokamehl

Tuna broth, tuna meat 44 %, shirasu 2 %, minerals, tapioca flour

Ergänzungsfuttermittel / Complementary Feed				
90 g	Item #47000	€ 1,65	UVP/RRP	€ 1,83/100g
156 g	Item #47090	€ 2,75	UVP/RRP	€ 1,75/100g
400 g	Item #46950	€ 4,80	UVP/RRP	€ 1,20/100g

Unsere Trockennahrung für die Katze

Our Dry Food For Cats

Feline finest

Unsere **PORTA21 Feline Finest** Trockenfutter-Linie zeichnet sich durch die Auswahl feinsten, hochwertiger Zutaten aus mit dem Fokus auf die jeweiligen Bedürfnisse der Katzen in den verschiedenen Lebensphasen. So werden sie von klein auf bis ins hohe Alter ausreichend mit allen nötigen Proteinen, Mineralstoffen, Vitaminen und weiteren wichtigen Nährstoffen versorgt. Auch in gesundheitlicher Hinsicht wird auf eine entsprechende Zusammensetzung der Nahrungsbausteine geachtet, die bei Befindlichkeiten und Beschwerden (z.B. Allergien, Übergewicht, empfindliche Mägen) eine allumfassende und zugleich spezifizierte Ernährungsweise gewährleistet.

Our **PORTA21 Feline Finest** dry food line is characterized by a selection of the finest, high-quality ingredients with the focus specifically placed on the respective needs of the cats in different phases of life. From the very beginning until old age they are supplied with all necessary proteins, minerals, vitamins and other important nutrients. This is also accompanied by health-related attention to an appropriately adapted composition of nutritional building blocks, which ensures a comprehensive and at the same time specified diet in the case of sensitivities and complaints (e.g. allergies, overweight, sensitive stomachs).

Feline Finest – Active



neue neue

Alleinfortermittel / Complete Feed

500 g	Item #32383	€ 6,50	UVP/RRP	€ 13,00/kg
2 kg	Item #32382	€ 29,95	UVP/RRP	€ 14,98/kg

Feline Finest – Sterilised



neue neue

Alleinfortermittel / Complete Feed

500 g	Item #32373	€ 7,65	UVP/RRP	€ 15,30/kg
2 kg	Item #32372	€ 33,80	UVP/RRP	€ 16,90/kg

Die Vorteile von PORTA21 Feline Finest

The benefits of PORTA21 Feline Finest

- Hochwertige tierische Proteinquellen & hoher tierischer Proteingehalt / High-quality animal protein sources & high animal protein content
- Stärkung & Schutz verschiedener Körperfunktionen (z.B. Immunsystem, Harnwege) / Strengthening & protection of various body functions (e.g. immune system, urinary tract)
- Auch für sensible Katzen geeignet (mit z.B. Allergien, empfindlichen Mägen, Übergewicht) / Also suitable for sensitive cats (e.g. with allergies, sensitive stomachs, overweight)
- Ohne Zuckerzusatz, ohne künstliche Farb-, Aroma- & Konservierungsmittel / No added sugar, no artificial colours, flavours or preservatives
- Umweltschonende Produktion mittels Solarenergie / Eco-friendly production by using solar energy



Aus natürlichen ausgewählten Zutaten mit viel hochwertigem tierischen Protein – speziell für ausgewachsene besonders aktiven Katzen / From natural selected ingredients with lots of high-quality animal protein especially for active adult cats.

INHALT / INGREDIENTS

Truthahn und Huhn 70 % (Hühnerfleischmehl 36 %, frisch zubereitetes Truthahnfleisch 30 %, Truthahnfett 4 %), Kartoffel, Erbsen, Linsen, Kichererbsen, Lachsöl, Cellulose, Mineralstoffe, FOS (Fructo-Oligosaccharide), MOS (Mannan-Oligosaccharide), Preiselbeere (getrocknet), Yucca-Schidigera-Pulver

Turkey and chicken 70 % (chicken meal 36 %, freshly prepared turkey meat 30 %, turkey fat 4 %), potato, peas, lentils, chickpeas, salmon oil, cellulose, minerals, FOS (fructo-oligosaccharides), MOS (mannan-oligosaccharides), cranberry (dried), yucca extract



Entwickelt für die speziellen Bedürfnisse von kastrierten und zu Übergewicht neigenden Wohnungskatzen mit geringerem Energiebedarf. Developed to meet the specific needs of indoor, neutered and overweight-prone cats with lower energy requirements

INHALT / INGREDIENTS

Huhn, Thunfisch und Lachs 70 % (Hühnerfleischmehl 28 %, frisch zubereitetes Hühnerfleisch 26 %, Lachsmehl 10 %, frisch zubereiteter Thunfisch 4 %, Hühnerfett 2 %), Kartoffel, Erbsen, Linsen, Kichererbsen, Cellulose, Rübenrockenschnitzel (entzuckert), Lachsöl, Mineralstoffe, FOS (Fructo-Oligosaccharide), Glucosamin, MSM (Methylsulfonylmethan), Chondroitinsulfat, MOS (Mannan-Oligosaccharide), Preiselbeere (getrocknet), Yucca-Schidigera-Pulver

Chicken, tuna and salmon 70 % (dried chicken 28 %, freshly prepared deboned chicken 26 %, dried salmon 10 %, freshly prepared tuna 4 %, chicken fat 2 %), potato, peas, lentils, chickpeas, cellulose, dried beet pulp (desugared), salmon oil, minerals, FOS (fructo-oligosaccharides), glucosamine, MSM (methylsulfonylmethane), chondroitin sulphate, MOS (mannan-oligosaccharides), cranberry (dried), yucca schidigera powder.



Ideal auf die speziellen Ansprüche ernährungssensibler Katzen mit empfindlicher Verdauung abgestimmt / Perfectly adapted to the special needs of cats with sensitive digestion

INHALT / INGREDIENTS

Lachs 50 % (Lachs getrocknet 30 %, frisch zubereiteter Lachs 20 %), Erbsen 15 %, Kartoffel 10 %, Geflügelfett, Rübenrockenschnitzel (entzuckert), Lachsöl, Johannisbrot (gemahlen), Leinsamen, Eipulver, Bierhefe, Inulin, Mineralstoffe, Karotte, Brennnessel 0,1 %, Echinacea 0,1 %, Tomate, Apfel, Mango, Pflaume, Banane, Thymian 0,1 %, Basilikum 0,1 %, Spirulina, Cranberry, Sellerie, Glucosamin, Chondroitinsulfat, Yucca schidigera

Salmon 50 % (salmon (dried) 30 %, freshly prepared salmon 20 %), peas 15 %, potato 10 %, poultry fat, dried beet pulp (sugar removed), salmon oil, carob (grinded), flaxseeds, egg powder, brewer's yeast, inulin, minerals, carrot, nettle 0.1 %, echinacea 0.1 %, tomato, apple, mango, plum, banana, thyme 0.1 %, basil 0.1 %, spirulina, cranberry, celery, glucosamine, chondroitin sulfate, yucca schidigera.



Mit besten Fleisch- und Gemüsesorten für Katzen mit empfindlichem Magen und Allergieneigung. Grain free with best meat and vegetable varieties for cats with sensitive stomach.

INHALT / INGREDIENTS

Geflügel 85,93 % (Geflügelfleischmehl 42,66 %, Geflügelfleischmehl (hydrolysiert) 21,38 %, frisch zubereitetes Hühnerfleisch 9,15 %, Hühnerfett 9,1 %, Geflügelprotein (hydrolysiert) 3,64 %), Kartoffel 5,12 %, Bierhefe, Rübenrockenschnitzel (entzuckert), Mineralstoffe, Zellulose, Preiselbeere (getrocknet) 0,05 %, Grünteeextrakt, MOS (Mannan-Oligosaccharide), FOS (Fructo-Oligosaccharide)

Poultry 85.93 % (poultry meat (dried) 42.66 %, poultry meat (dried & hydrolysed) 21.38 %, freshly prepared chicken meat 9.15 %, chicken fat 9.1 %, poultry protein (hydrolysed) 3.64 %), potato 5.12 %, brewers yeast, dried beet pulp (sugar removed), minerals, cellulose, cranberry (dried) 0.05 %, green tea extract, MOS (mannan-oligosaccharides), FOS (fructooligosaccharides)



Für erwachsene Katzen – mit besonderen Zutaten zum Schutz und Erhalt gesunder Harnwege. For adult cats – with special ingredients to protect their healthy urinary tract.

INHALT / INGREDIENTS

Geflügel & Fisch 55,46 % (Geflügelfleischmehl 34,04 %, Hühnerfett 12,15 %, Fischmehl 5,56 %, Geflügel- & Fischprotein (hydrolysiert) 3,71 %), brauner Reis, Gerste, Rübenrockenschnitzel (entzuckert), Bierhefe, Hafer, Mineralstoffe, Leinsamen, Tomaten (getrocknet), Trockenei, Luzerne (Alfalfa) 0,46 %, Yucca schidigera-Pulver, MOS (Mannan-Oligosaccharide), Preiselbeere (getrocknet) 0,09 %, Kräutermischung 0,07 % (Thymian, Majoran, Oregano, Petersilie, Salbei), FOS (Fructo-Oligosaccharide)

Poultry & fish 55.46 % (poultry meat (dried) 34.04 %, chicken fat 12.15 %, fish (dried) 5.56 %, poultry & fish protein (hydrolysed) 3.71 %), brown rice, barley, dried beet pulp (sugar removed), brewers yeast, oats, minerals, linseed, tomato (dried), dried egg, lucerne (alfalfa) 0.46 %, yucca powder, MOS (mannan-oligosaccharides), cranberry (dried) 0.09 %, mixed herbs 0.07 % (thyme, marjoram, oregano, parsley, sage), FOS (fructooligosaccharides)



Feline Finest – Sensible Ocean



neue neue

Alleinfortermittel / Complete Feed

2 kg	Item #32395	€ 21,95	UVP/RRP	€ 10,98/kg
------	-------------	---------	---------	------------

Feline Finest – Sensible



Alleinfortermittel / Complete Feed

0,5 kg	Item #32285	€ 6,55	UVP/RRP	€ 13,10/kg
2 kg	Item #32289	€ 22,50	UVP/RRP	€ 11,25/kg
10 kg	Item #32286	€ 89,95	UVP/RRP	€ 9,00/kg
22,7 kg	Item #32287	€ 198,40	UVP/RRP	€ 8,74/kg

Feline Finest – Adult Cat



Alleinfortermittel / Complete Feed

0,5 kg	Item #32272	€ 6,35	UVP/RRP	€ 12,70/kg
2 kg	Item #32261	€ 17,95	UVP/RRP	€ 8,98/kg
10 kg	Item #32260	€ 79,50	UVP/RRP	€ 7,95/kg
22,7 kg	Item #32262	€ 155,95	UVP/RRP	€ 6,87/kg

Feline Finest – Kitten



Originalgröße / real size

Alleinfuttermittel / Complete Feed			
0,5 kg	Item #32275	€ 6,35	UVP/RRP € 12,70/kg
2 kg	Item #32266	€ 21,65	UVP/RRP € 10,83/kg
10 kg	Item #32265	€ 83,85	UVP/RRP € 8,39/kg
22,7 kg	Item #32267	€ 176,40	UVP/RRP € 7,77/kg

Mit Vitaminen & Mineralien – speziell für Kitten und säugende Katzen. Hochwertige Proteine für einen gesunden Lebensstart. / With vitamins and minerals – especially for kittens and nursing cats. High-quality proteins for a healthy start into life.

INHALT / INGREDIENTS

Geflügel & Fisch 59,30 % (Geflügelfleischmehl 37,92 %, Hühnerfett 13,01 %, Fischmehl 5,58 %, Geflügel- & Fischprotein (hydrolysiert) 2,79 %), brauner Reis 22,31 %, Rübenrockenschnitzel (entzuckert), Bierhefe, Hafer, Gerste, Mineralstoffe, Leinsamen, Tomate (getrocknet), Trockenei, Luzerne, Yucca schidigera-Pulver, MOS (Mannan-Oligosaccharide), Preiselbeere (getrocknet), Kräutermischung 0,07 % (Thymian, Majoran, Oregano, Petersilie, Salbei), FOS (Fructo-Oligosaccharide)

Poultry & fish 59.30 % (poultry meat (dried) 37.92 %, chicken fat 13.01 %, fish (dried) 5.58 %, poultry & fish protein (hydrolysed) 2.79 %, brown rice 22.31 %, dried beet pulp (sugar removed), brewers yeast, oats, barley, minerals, linseed, tomato (dried), dried egg, lucerne, yucca powder, MOS (mannan oligosaccharides), cranberry (dried), mixed herbs 0.07 % (thyme, marjoram, oregano, parsley, sage), FOS (fructooligosaccharides)



Feline Finest – Cats Heaven



Originalgröße / real size

Alleinfuttermittel / Complete Feed			
0,5 kg	Item #32364	€ 6,55	UVP/RRP € 13,10/kg
2 kg	Item #32363	€ 22,35	UVP/RRP € 11,18/kg
10 kg	Item #32361	€ 89,95	UVP/RRP € 9,00/kg
22,7 kg	Item #32360	€ 195,35	UVP/RRP € 8,61/kg

Mit wenig Kohlenhydraten und ohne Getreide – für ein starkes Immunsystem. Mit frischem Hühnerfleisch zubereitet! / With few carbohydrates and without grain for a strong immune system – made with fresh chicken!

INHALT / INGREDIENTS

Huhn 73,08 % (frisch zubereitetes Hühnerfleisch 20,53 %, Hühnerfleischmehl 20,53 %, Hühnerfleischmehl (hydrolysiert) 20,53 %, Hühnerfett 8,21 %, Hühnerprotein (hydrolysiert) 3,28 %), Kartoffel, Bierhefe, Rübenrockenschnitzel (entzuckert), Mineralstoffe, Zellulose, MOS (Mannan-Oligosaccharide), FOS (Fructo-Oligosaccharide), Preiselbeere (getrocknet) 0,04 %, Grünteeextrakt 0,01 %, Glucosamin, Chondroitinsulfat

Chicken 73.08 % (freshly prepared chicken meat 20.53 %, chicken meat (dried) 20.53 %, chicken meat (dried & hydrolysed) 20.53 %, chicken fat 8.21 %, chicken protein (hydrolysed) 3.28 %), potato, brewers yeast, dried beet pulp (sugar removed), minerals, cellulose, MOS (mannan oligosaccharides), FOS (fructooligosaccharides), cranberry (dried) 0.04 %, green tea extract 0.01 %, glucosamine, chondroitin sulphate



PORTA 21

Feline finest



- natürliche Zutaten / natural ingredients
- von Hand verarbeitet und schonend dampfgegart / Hand processed and gently steam cooked
- Fisch und Fleisch von bester Qualität / Fish & meat of the finest quality
- Ohne Zusatz von Zucker, Farb- und Aromastoffen oder Konservierungsmitteln / No added sugar, colours & flavours or preservatives

Nassfutter / Wet Food

Unsere **Feline Finest** Nassfutter-Linie erweitert unser Feline Finest Trockenfutter-Segment um ein hochklassiges Ergänzungsfuttermittel für Katzen, welches eine vielseitige Auswahl an natürlichen Geschmacksrichtungen bietet. Die Basis der ausgewählten Rezepturen bildet jeweils eine tierische Proteinquelle in Form von frischen, saftig-zarten Thunfischstücken. So sorgt Feline Finest für ein ganz besonderes, naturgesundes Geschmackserlebnis.

Our **Feline Finest** wet food line expands our Feline Finest dry food segment with a high-quality complementary food for cats that offers a wide range of natural flavours. The basis of the selected recipes is always an animal protein source in the form of fresh, juicy and tender tuna pieces. In this way Feline Finest provides a very special, naturally healthy taste experience.



Thunfisch mit Rind in jelly / Tuna with Beef in jelly



INHALT / INGREDIENTS

Thunfisch 51 %, Rind 4,7 %, Reis
Tuna 51 %, Beef 4,7 %, Rice

Ergänzungsfuttermittel / Complementary Feed			
85 g	Item #32407	€ 1,50	UVP/RRP € 1,88/100g

Thunfisch mit Meerbrasse in jelly / Tuna with Seabream in jelly



INHALT / INGREDIENTS

Thunfisch 51 %, Meerbrasse 6 %, Reis
Tuna 51 %, Seabream 6 %, Rice

Ergänzungsfuttermittel / Complementary Feed			
85 g	Item #32404	€ 1,50	UVP/RRP € 1,88/100g

Thunfisch mit Breitling in jelly / Tuna with Shirasu in jelly



INHALT / INGREDIENTS

Thunfisch 51 %, Breitling 4 %, Reis
Tuna 51 %, Shirasu 4 %, Rice

Ergänzungsfuttermittel / Complementary Feed			
85 g	Item #32406	€ 1,50	UVP/RRP € 1,88/100g

Thunfisch mit Garnelen in jelly / Tuna with Shrimps in jelly



INHALT / INGREDIENTS

Thunfisch 51 %, Garnelen 6 %, Reis
Tuna 51 %, Shrimps 6 %, Rice

Ergänzungsfuttermittel / Complementary Feed			
85 g	Item #32400	€ 1,50	UVP/RRP € 1,88/100g



Feline finest



Thunfisch mit Stachelmakrele in jelly / Tuna with Yellowtail in jelly



INHALT / INGREDIENTS
 Thunfisch 51 %, Stachelmakrele 6 %, Reis
 Tuna 51 %, Yellowtail 6 %, Rice
 Ergänzungsfuttermittel / Complementary Feed
85 g Item #32403 € 1,50 UVP/RRP € 1,88/100g

Thunfisch mit Zackenbarsch in jelly / Tuna with Grouper in jelly



INHALT / INGREDIENTS
 Thunfisch 51 %, Zackenbarsch 6 %, Reis
 Tuna 51 %, Grouper 6 %, Rice
 Ergänzungsfuttermittel / Complementary Feed
85 g Item #32402 € 1,50 UVP/RRP € 1,88/100g

Thunfisch mit Kalmar in jelly / Tuna with Squid in jelly



INHALT / INGREDIENTS
 Thunfisch 51 %, Kalmar 6 %, Reis
 Tuna 51 %, Squid 6 %, Rice
 Ergänzungsfuttermittel / Complementary Feed
85 g Item #32401 € 1,50 UVP/RRP € 1,88/100g

Thunfisch mit Aloe Vera in jelly / Tuna with Aloe Vera in jelly



INHALT / INGREDIENTS
 Thunfisch 51 %, Aloe Vera 4,7 %, Sonnenblumenöl, Reis
 Tuna 51 %, Aloe Vera 4,7 %, Sunflower Oil, Rice
 Ergänzungsfuttermittel / Complementary Feed
85 g Item #32408 € 1,50 UVP/RRP € 1,88/100g

Thunfisch in jelly / Tuna in jelly



INHALT / INGREDIENTS
 Thunfisch 51 %, Reis
 Tuna 51 %, Rice
 Ergänzungsfuttermittel / Complementary Feed
85 g Item #32405 € 1,50 UVP/RRP € 1,88/100g



PORTA 21

Leckereien für die Katze / Treats for Cats

Mit unserer **Snack**-Auswahl schaffen wir eine leckere und zugleich gesunde Möglichkeit, unsere Samtpfoten gelegentlich mit einer besonderen Kleinigkeit zu verwöhnen und zu belohnen – und das auf ganz natürliche Weise. Bei der Produktion unserer Snacks setzen wir auf besonders schonende Herstellungsverfahren, um Vitamine und den Geschmack der erlesenen Zutaten zu erhalten. Von gefriergetrockneten Fleisch- und Fischwürfeln über geraspelte Thunfischflocken bis hin zu herzhaft köstlicher Creme mit Röstgeschmack, für jede Katze bieten wir den passenden Gaumenschmaus.

With our **snack** selection we offer a delicious and at the same time healthy way to indulge and reward our velvet paws occasionally with a special little something - in a completely natural manner. In the production of our snacks we use particularly gentle manufacturing processes to preserve vitamins and the taste of the exquisite ingredients. From freeze-dried meat and fish cubes to grated tuna flakes and hearty, delicious cream with a roasted flavour, we have the right treat for every cat.

Darauf achten wir bei unseren Belohnungssnacks
 This is what we consider with our treats



- Besonders hoher Proteingehalt, basierend auf frischem, hochwertigem Fleisch oder Fisch / Especially high protein content, based on fresh, high-quality meat or fish
- Natürlicher, intensiver Geschmack dank schonender Herstellungsverfahren / Natural, intensive taste due to gentle production methods
- Getreidefrei & ohne Zuckerzusätze / Grain-free & without added sugar
- ohne künstliche Farb-, Aroma- & Konservierungsmittel / No artificial colours, flavours or preservatives
- Praktische Handhabung & optimale Aufbewahrung im wiederverschließbaren Pouch bzw. in der Dose / Practical handling & optimal storage in the resealable pouch or in can



Ente / Duck



INHALT / INGREDIENTS
 Ente 55 %, Fleischbrühe (Ente), Süßkartoffelstärke, Fructo-Oligosaccharide (FOS), Glucosamin 0,12 %, Chondroitinsulfat 0,10 %,
 Duck 55 %, meat broth (duck), sweet potato starch, fructo-oligosaccharides (FOS), glucosamine 0,12 %, chondroitin sulphate 0,10 %
 Ergänzungsfuttermittel / Complementary Feed
90 g Item #12978 € 3,85 UVP/RRP € 4,28/100g

Rind / Beef



INHALT / INGREDIENTS
 Rind 50 %, Rinderbrühe, Süßkartoffelstärke, Fructo-Oligosaccharide (FOS), Glucosamin 0,12 %, Chondroitinsulfat 0,10 %
 Beef 50 %, beef broth, sweet potato starch, fructo-oligosaccharides (FOS), glucosamine 0,12 %, chondroitin sulphate 0,10 %
 Ergänzungsfuttermittel / Complementary Feed
90 g Item #12977 € 3,85 UVP/RRP € 4,28/100g

- 1 Single Protein
- 2 Ohne Getreide, für sensible Mägen / Grain-free for sensitive stomachs
- 3 Ohne Zuckerzusatz / No added sugar
- 4 Zur Unterstützung der Gelenke / Support for healthy joints
- 5 Natürlich geröstet, besonders fein im Geschmack / Delicate flavour & creamy consistency
- 6 Reich an Omega-3-Fettsäuren und Taurin / Rich in Omega-3 fatty acids and Taurine

Kitty's Cream

Lachs / Salmon



INHALT / INGREDIENTS

Fischbrühe, Lachs 45,60 %, Süßkartoffelstärke, FOS (Fructo-Oligosaccharide), Glucosamin 0,15 %, Chondroitinsulfat 0,13 %

fish broth, salmon 45.60 %, sweet potato starch, FOS (fructooligosaccharides), glucosamine 0.15 %, chondroitin sulfate 0.13 %

Ergänzungsfuttermittel / Complementary Feed
90 g Item #12958 € **3,85** UVP/RRP € 4,28/100g

Kabeljau / Codfish



INHALT / INGREDIENTS

Fischbrühe, Kabeljau 46,67 %, Süßkartoffelstärke, FOS (Fructo-Oligosaccharide), Glucosamin 0,12 %, Chondroitinsulfat 0,10 %

fish broth, codfish 46.67 %, sweet potato starch, FOS (fructooligosaccharides), glucosamine 0.12 %, chondroitin sulfate 0.10 %

Ergänzungsfuttermittel / Complementary Feed
90 g Item #12959 € **3,85** UVP/RRP € 4,28/100g

Huhn / Chicken



INHALT / INGREDIENTS

Hühnerbrühe, Hühnerfleisch 46,67 %, Süßkartoffelstärke, FOS (Fructo-Oligosaccharide), Glucosamin 0,12 %, Chondroitinsulfat 0,10 %

chicken broth, chicken 46.67 %, sweet potato starch, FOS (fructooligosaccharides), glucosamine 0.12 %, chondroitin sulfate 0.10 %

Ergänzungsfuttermittel / Complementary Feed
90 g Item #12960 € **3,85** UVP/RRP € 4,28/100g

Kitty's Cream 3er Pack

(1x Huhn, 1x Lachs, 1x Kabeljau / 1x Chicken, 1x Salmon, 1x Codfish)



3x 90 g Item #12949 € **11,45** UVP/RRP € 4,24/100g

Kitty's Cream Farm-Mix Pack

(1x Rind, 1x Ente, 1x Huhn / 1x Beef, 1x Duck, 1x Chicken)



3x 90 g Item #12951 € **11,45** UVP/RRP € 4,24/100g

Kitty's Farm Cat Caviar

Geraspelte Thunfischchips – ein Mehr an Taurin
 Grated tuna chips – an extra dose of taurine



INHALT / INGREDIENTS

getrockneter, geraspelter Thunfisch (Bonito) / dried, grated tuna (bonito)

Einzelfuttermittel / Feed Material
12 g Item #12965 € **3,95** UVP/RRP € 32,92/100g

Superfood Food Booster

Appetit anregend
 Appetizer

100% Huhn
 100% chicken

1
 Single Protein

INHALT / INGREDIENTS

Hühnerbrustfleisch 100 % / Chicken breast meat 100 %

Einzelfuttermittel / Feed Material
40 g Item #10646 € **5,30€** UVP/RRP € 13,25/100g

Superfood Ice Cream



neu
 new

INHALT / INGREDIENTS

Hühnerbrustfleisch 100 % / Chicken breast meat 100 %

1
 Single Protein

Einzelfuttermittel / Feed Material
70 g Item #10643 € **7,85** UVP/RRP € 11,21/100g

ZUBEREITUNG:

- 1) 5g Superfood Ice Cream + 25ml Wasser
- 2) 2-3 min
- 3) In Eisform geben
- 4) -18°C >3 h



Auch EISKALT ein Genuss!
 Also ICY COLD a real treat!

Eisform / Ice Pop Mould

Item #12962 € **4,95** UVP/RRP

Lesen Sie hier, wie Sie Ihrer Katze ganz einfach aus Kitty's Cream ein Eis zaubern können: <http://katzenblog.portapet.de>
 Read here how you can easily make your cat an ice cream: <http://catblog.portapet.de>



GEFRIERGETROCKNETE FLEISCHWÜRFEL
FREEZE-DRIED MEAT CUBES

- Ohne Zusatzstoffe / without additives
- Schonend gefriergetrocknet / gently lyophilized
- Glutenfrei / gluten-free
- Getreidefrei / grain-free
- Auch ideal für Katzen mit Allergie-Problemen / Ideal snack for cats with allergy problems

Huhn (Maxipack) / Chicken (Maxipack)

INHALT / INGREDIENTS

Hühnerbrustfleisch 100 %
 Chicken breast meat 100 %

Einzelfuttermittel / Feed Material
120 g Item #61064 € **19,85** UVP/RRP € 16,54/100g

Kitty Beat

Gefriergetrocknete Snack-Würfel (10x10mm) als Belohnung oder für Zwischen-durch. Gluten- und getreidefrei. Besonders geeignet auch für Katzen mit Allergie-Problemen. Ist auch als Snack bei Hunden sehr beliebt! Die komplett aus saftigem Hühnerbrustfleisch, Entenbrustfleisch und Lachs hergestellten Würfel sind eine exzellente Proteinquelle. Ein weiterer Tipp: Die verbleibenden Krümel eignen sich perfekt dazu, über das weitere Futter gestreut zu werden!

Freeze-dried snack cubes as a reward or in between meals. Gluten- and dairy-free. Particularly convenient for cats with allergy problems. Even popular as a snack for dogs! The cubes, which are entirely made of juicy chicken breast meat, duck breast meat and salmon are an excellent protein source. Another tip: The remaining crumbs can be used to top of your cats regular food!

Huhn / Chicken



Ente / Duck



Lachs / Salmon



Auch als perfekte Ergänzung zum Barfen („Trockenbarf“)
Also as perfect supplement to barf feeding („dry barf“)



INHALT / INGREDIENTS

Hühnerbrustfleisch 100 %
Chicken breast meat 100 %

Einzelfuttermittel / Feed Material

35 g Item #10622 € 7,85 UVP/RRP € 22,43/100g

INHALT / INGREDIENTS

Entenbrustfleisch 100 %
Duck breast meat 100 %

Einzelfuttermittel / Feed Material

30 g Item #10623 € 7,85 UVP/RRP € 22,43/100g

INHALT / INGREDIENTS

Lachs 100 %
Salmon 100 %

Einzelfuttermittel / Feed Material

30 g Item #10625 € 7,85 UVP/RRP € 22,43/100g

Katzentrockennahrung / Dry Food For Cats

	Feline Finest							Kitty's Farm	
	Kitten	Cats Heaven	Sensible	Adult Cat	Active neu	Sterilised neu	Sensible-Ocean neu	Porta21 Superfood Menu 1, Menu 2, Menu 3	Garden

Analytische Bestandteile / Analytical constituents (%)										
Protein	35	38	49	33	40	44	32	46,9	45	38
Fettgehalt / Fat Content	20	18	19	19	16,5	11,5	18	18,4	19	18
Rohfaser / Crude Fibre	3	2	1,5	3	2,5	4,5	4	2,86	3	2,0
Rohasche / Crude Ash	9,9	9,9	10,5	9	9,5	9,5	7	9,77	10	8
Feuchte / Moisture	7	7	7	7	5	5	8	6,83	7	7
Omega 3	0,9	0,5	0,6	0,9	0,9	0,6	ka / nr	0,52	0,55	2,1
Omega 6	4,2	3,8	4	4	3,1	2,4	ka / nr	3,59	3,78	2,9
Magnesium	0,11	0,09	0,11	0,1	ka / nr	ka / nr	ka / nr	ka / nr	ka / nr	ka / nr
Kalium	ka / nr	ka / nr	ka / nr	ka / nr	ka / nr	ka / nr	ka / nr	ka / nr	ka / nr	ka / nr
Natrium	ka / nr	ka / nr	ka / nr	ka / nr	ka / nr	ka / nr	ka / nr	ka / nr	ka / nr	ka / nr
Schwefel / Sulphur	ka / nr	ka / nr	ka / nr	ka / nr	ka / nr	ka / nr	ka / nr	ka / nr	ka / nr	ka / nr
Calcium : Phosphor / phosphorus	1,41:1	1,41:1	1,17:1	1,11:1	ka / nr	ka / nr	ka / nr	1,33:1	1,33:1	1,22:1

Ernährungsphysiologische Zusatzstoffe pro kg / Nutritional additives per kg										
Vitamin A (I.E.)	30.835	23.625	23.625	30.835	25.000	25.000	18.000	23.625	23.625	25.000
Vitamin C (mg)	43,42	50,08	42,8	44,9	ka / nr	ka / nr	ka / nr	ka / nr	ka / nr	303
Vitamin D3 (I.E.)	1.640	1.640	1.640	1.640	1.730	1.730	1.800	1.640	1.640	1.730
Vitamin E (I.E.)	200	150	150	200	255	255	500	150	150	255
Vitamin B1 (mg)	22,07	22,07	21,79	21,09	ka / nr	ka / nr	ka / nr	17	17	54
Vitamin B2 (mg)	15,49	16,74	15,94	14,19	ka / nr	ka / nr	ka / nr	12	12	52
Vitamin B6 (mg)	12,18	10,94	12,23	11,31	ka / nr	ka / nr	ka / nr	5,5	5,5	5,7
Vitamin B12 (mcg)	111,92	126,14	112,47	112,07	ka / nr	ka / nr	ka / nr	114	114	48,07
Niacin (mg)	131,27	123,02	163,41	55,69	ka / nr	ka / nr	ka / nr	ka / nr	ka / nr	ka / nr
Calcium-D-Pantothenat/e (mg)	27,7	29	30,68	16,58	ka / nr	ka / nr	ka / nr	ka / nr	ka / nr	5,3
Folsäure / Folic Acid (mg)	2,23	1,87	3,48	1,99	ka / nr	ka / nr	ka / nr	1,5	1,5	1,9
Biotin (mcg)	354,57	318,2	317,21	360,75	ka / nr	ka / nr	ka / nr	415	415	192
Cholinchlorid / Choline Chloride (mg)	230,77	230,77	230,77	230,77	ka / nr	ka / nr	ka / nr	ka / nr	ka / nr	ka / nr
Taurin/e (mg)	840	840	840	840	2.000	2.000	2.000	1.000	1.000	2.000

Spurenelemente / Trace elements										
Zink / Zinc (mg)	153	153	153	153	96	96	45	153	153	95
Eisen / Iron (mg)	95	95	95	95	72	72	25	95	95	70
Mangan / Manganese (mg)	36	36	36	36	72	29	10	36	36	30
Kupfer / Copper (mg)	12	10	16	12	29	10	3,5	12	12	12
Jod / Iodine (mg)	0,96	0,96	0,96	0,96	5	3,7	1,5	0,96	0,96	3,6
Selen / Selenium (mg)	ka / nr	ka / nr	ka / nr	ka / nr	0,29	ka / nr	0,1	ka / nr	ka / nr	ka / nr

Abkürzungen: ka - keine Angabe / Abbreviations: nr - not reported

Hinweis: Bei den dargestellten Werten handelt es sich um kalkulatorische Werte. / Note: The values shown are imputed values.

Katzen Nassnahrung / Wet Food For Cats

	Feline Porta21								
	Hühnerfleisch pur Chicken Meat Pure	Kitten - Hühnerfleisch mit Reis Kitten - Chicken Meat With Rice	Hühnerfleisch mit Aloe Vera Chicken Meat With Aloe Vera	Thunfisch mit Aloe Vera Tuna With Aloe Vera	Thunfisch mit Shrimps Tuna With Shrimps	Thunfisch mit Rind Tuna With Beef	Thunfisch mit Surimi Tuna With Surimi	Thunfisch mit Seetang Tuna With Seaweed	Thunfisch mit Breiting Tuna With Shirasu
Analytische Bestandteile / Analytical constituents (%)									
Protein	19	10	12	13	14	13,5	11,5	12,5	14
Fettgehalt / Fat Content	0,4	3	0,3	0,8	2	1,2	0,8	0,8	0,8
Rohfaser / Crude Fibre	0,5	0,5	0,5	0,5	0,5	0,5	0,05	0,5	0,5
Rohasche / Crude Ash	1,5	2	1,5	1,5	2	2	1,5	1,5	2
Feuchte / Moisture	79	82	85	80	81	82	84	83	82
Magnesium	ka / nr	ka / nr	ka / nr	ka / nr	ka / nr	ka / nr	ka / nr	ka / nr	ka / nr
Calcium : Phosphor / phosphorus	ka / nr	ka / nr	ka / nr	ka / nr	ka / nr	ka / nr	ka / nr	ka / nr	ka / nr
Ernährungsphysiologische Zusatzstoffe pro kg / Nutritional additives per kg									
Vitamin A (I.E.)	4.214	8.810	5.359	5.140	4.582	5.190	6.522	5.091	5.128
Vitamin K3 (mg)	ka / nr	ka / nr	ka / nr	ka / nr	ka / nr	ka / nr	ka / nr	ka / nr	ka / nr
Vitamin D3 (I.E.)	590	705	731	685	642	692	885	700	699
Vitamin E (mg)	67	79	83	79	73	80	97	82	79
Vitamin B1 (mg)	ka / nr	ka / nr	ka / nr	ka / nr	ka / nr	ka / nr	ka / nr	ka / nr	ka / nr
Vitamin B2 (mg)	ka / nr	ka / nr	ka / nr	ka / nr	ka / nr	ka / nr	ka / nr	ka / nr	ka / nr
Vitamin B6 (mg)	ka / nr	ka / nr	ka / nr	ka / nr	ka / nr	ka / nr	ka / nr	ka / nr	ka / nr
Vitamin B12 (mg)	ka / nr	ka / nr	ka / nr	ka / nr	ka / nr	ka / nr	ka / nr	ka / nr	ka / nr
Niacin (mg)	ka / nr	ka / nr	ka / nr	ka / nr	ka / nr	ka / nr	ka / nr	ka / nr	ka / nr
Calcium-D-Pantothenat/e (mg)	ka / nr	ka / nr	ka / nr	ka / nr	ka / nr	ka / nr	ka / nr	ka / nr	ka / nr
Folsäure / Folic Acid (mg)	ka / nr	ka / nr	ka / nr	ka / nr	ka / nr	ka / nr	ka / nr	ka / nr	ka / nr
Cholinchlorid / Choline Chloride (mg)	ka / nr	ka / nr	ka / nr	ka / nr	ka / nr	ka / nr	ka / nr	ka / nr	ka / nr
Taurin/e (mg)	176	493	205	194	192	196	242	216	196
Spurenelemente / Trace elements									
Zink / Zinc (mg)	ka / nr	ka / nr	ka / nr	ka / nr	ka / nr	ka / nr	ka / nr	ka / nr	ka / nr
Eisen / Iron (mg)	ka / nr	ka / nr	ka / nr	ka / nr	ka / nr	ka / nr	ka / nr	ka / nr	ka / nr
Mangan / Manganese (mg)	ka / nr	ka / nr	ka / nr	ka / nr	ka / nr	ka / nr	ka / nr	ka / nr	ka / nr
Kupfer / Copper (mg)	ka / nr	ka / nr	ka / nr	ka / nr	ka / nr	ka / nr	ka / nr	ka / nr	ka / nr
Jod / Iodine (mg)	ka / nr	ka / nr	ka / nr	ka / nr	ka / nr	ka / nr	ka / nr	ka / nr	ka / nr

Abkürzungen: ka - keine Angabe / Abbreviations: nr - not reported

Hinweis: Bei den dargestellten Werten handelt es sich um kalkulatorische Werte. / Note: The values shown are imputed values.

Fütterungshinweise Nassnahrung / Feeding Instructions Wet Food



Die verzehrte Menge ist abhängig von der Rasse, dem Alter, Umwelteinflüssen und Bewegung des Tieres. Stellen Sie sicher, dass Ihre Katze immer mit frischem, sauberem Wasser versorgt ist! Für eine artgerechte und ausgewogene Ernährung empfehlen wir eine Fütterung eines Ergänzungsfuttermittels wie unser Feline Porta21 Nassfutter in Verbindung mit einem Alleinfuttermittel (z.B. Feline Finest Trockenfutter).
Amounts consumed will vary based on breed, age, environment and activity level. Ensure that a supply of clean, fresh water is always available! For an appropriate and balanced diet we recommend to feed a supplementary food like our Feline Porta21 wet food in combination with a complete food (e.g. Feline Finest dry food).

Feline Porta21		Feline Porta21 - Kitten	
2 kg ¹⁾	20 g	1 - 4 ²⁾	75 g
4 kg ¹⁾	35 g	4 - 9 ²⁾	130 g
		9 - 12 ²⁾	170 g

In Kombination mit einem Alleinfuttermittel füttern.
Feed in combination with a complete feed.

¹⁾ Körpergewicht einer ausgewachsenen Katze / Body weight of an adult cat
²⁾ Alter eines Kitten in Monaten / Age of a kitten in months

Katzen Nassnahrung / Wet Food For Cats

	Kitty's Farm neu					Superfood neu					
	Huhn pures Fleisch Chicken Meat Pure	Hühnerfleisch mit Aloe Vera Chicken Meat With Aloe Vera	Thunfisch mit Breiting Tuna With Shirasu	Thunfisch mit Seetang Tuna With Seaweed	Thunfisch mit Rind Tuna With Beef	Thunfisch mit Surimi Tuna With Surimi	Feines Hühnerfleisch mit Quinoa Chicken Meat with Quinoa	Feines Hühnerfleisch mit Kiwi Chicken Meat with Kiwi	Feines Hühnerfleisch mit Chia Chicken Meat with Chia	Japanische Makrele mit Papaya Japanese Mackerel with Papaya	Japanische Makrele mit Ananas Japanese Mackerel with Pineapple
Analytische Bestandteile / Analytical constituents (%)											
Protein	19	12	14	12,5	13,5	11,5	12	12	12	11	11
Fettgehalt / Fat Content	0,5	0,3	0,8	0,8	1,2	0,8	2	2	2	2	2
Rohfaser / Crude Fibre	0,1	0,5	0,5	0,5	0,5	0,05	0,2	0,2	1	0,2	0,5
Rohasche / Crude Ash	1,2	1,5	2	1,5	2	1,5	1	1	1	1	1
Feuchte / Moisture	79	85	82	83	82	84	83	83	82	84	84
Magnesium	ka / nr	ka / nr	ka / nr	ka / nr	ka / nr	ka / nr	ka / nr	ka / nr	ka / nr	ka / nr	ka / nr
Calcium : Phosphor / phosphorus	ka / nr	ka / nr	ka / nr	ka / nr	ka / nr	ka / nr	ka / nr	ka / nr	ka / nr	ka / nr	ka / nr
Ernährungsphysiologische Zusatzstoffe pro kg / Nutritional additives per kg											
Vitamin A (I.E.)	4.955	5.359	5.128	5.091	5.190	6.522	2.358	2.355	2.389	2.355	2.360
Vitamin K3 (mg)	ka / nr	ka / nr	ka / nr	ka / nr	ka / nr	ka / nr	ka / nr	ka / nr	ka / nr	ka / nr	ka / nr
Vitamin D3 (I.E.)	702	731	699	700	692	885	165	141	143	188	189
Vitamin E (mg)	157	83	79	82	80	97	118	118	119	118	14,2
Vitamin B1 (mg)	ka / nr	ka / nr	ka / nr	ka / nr	ka / nr	ka / nr	ka / nr	ka / nr	ka / nr	ka / nr	ka / nr
Vitamin B2 (mg)	ka / nr	ka / nr	ka / nr	ka / nr	ka / nr	ka / nr	ka / nr	ka / nr	ka / nr	ka / nr	ka / nr
Vitamin B6 (mg)	ka / nr	ka / nr	ka / nr	ka / nr	ka / nr	ka / nr	ka / nr	ka / nr	ka / nr	ka / nr	ka / nr
Vitamin B12 (mg)	ka / nr	ka / nr	ka / nr	ka / nr	ka / nr	ka / nr	ka / nr	ka / nr	ka / nr	ka / nr	ka / nr
Niacin (mg)	ka / nr	ka / nr	ka / nr	ka / nr	ka / nr	ka / nr	ka / nr	ka / nr	ka / nr	ka / nr	ka / nr
Calcium-D-Pantothenat/e (mg)	ka / nr	ka / nr	ka / nr	ka / nr	ka / nr	ka / nr	ka / nr	ka / nr	ka / nr	ka / nr	ka / nr
Folsäure / Folic Acid (mg)	ka / nr	ka / nr	ka / nr	ka / nr	ka / nr	ka / nr	ka / nr	ka / nr	ka / nr	ka / nr	ka / nr
Cholinchlorid / Choline Chloride (mg)	ka / nr	ka / nr	ka / nr	ka / nr	ka / nr	ka / nr	ka / nr	ka / nr	ka / nr	ka / nr	ka / nr
Taurin/e (mg)	176	205	196	216	196	242	566	565	573	471	472
Spurenelemente / Trace elements											
Zink / Zinc (mg)	ka / nr	ka / nr	ka / nr	ka / nr	ka / nr	ka / nr	26	26	26	26	21,5
Eisen / Iron (mg)	ka / nr	ka / nr	ka / nr	ka / nr	ka / nr	ka / nr	14	14	13	7,4	7,5
Mangan / Manganese (mg)	ka / nr	ka / nr	ka / nr	ka / nr	ka / nr	ka / nr	1	1,4	1	1,4	1,2
Kupfer / Copper (mg)	ka / nr	ka / nr	ka / nr	ka / nr	ka / nr	ka / nr	0,8	0,9	0,7	0,3	0,2
Jod / Iodine (mg)	ka / nr	ka / nr	ka / nr	ka / nr	ka / nr	ka / nr	0,1	0,1	0,1	ka / nr	ka / nr

Abkürzungen: ka - keine Angabe / Abbreviations: nr - not reported

Hinweis: Bei den dargestellten Werten handelt es sich um kalkulatorische Werte. / Note: The values shown are imputed values.

	Porta21 Superfood				Porta21 Kitty's Farm	
	Kitten	24h	Adult	24h	Adult	24h
0,5 - 1 kg	1 - 2	2 - 3 kg	2	2-4 kg	1,5 - 2,5	
1 - 2 kg	2 - 3	4 - >5 kg	3 - 4	4-7 kg	2,5 - 3	

¹⁾ Körpergewicht einer ausgewachsenen Katze / Body weight of an adult cat
²⁾ Alter eines Kitten in Monaten / Age of a kitten in months

In Kombination mit einem Alleinfuttermittel füttern.
Feed in combination with a complete feed.

Katzen Nassnahrung / Wet Food For Cats

	Feline Finest neu new									
	Thunfisch in Jelly Tuna in jelly	Kitten - Thunfisch mit Aloe Vera Kitten - Tuna with Aloe Vera	Thunfisch mit Shrimps in Jelly Tuna With Shrimps in jelly	Thunfisch mit Rind in Jelly Tuna With Beef in jelly	Thunfisch mit Zackenbarsch in Jelly Tuna with Grouper in jelly	Thunfisch mit Kalmari in Jelly Tuna With Squid in jelly	Thunfisch mit Breiting in Jelly Tuna With Shirasu in jelly	Thunfisch mit Stachelmakrele in Jelly Tuna With Yellowtail in jelly	Thunfisch mit Meerbrasse in Jelly Tuna With Seabream in jelly	
Analytische Bestandteile / Analytical constituents (%)										
Protein	12	12	12	12	12,5	12,5	12	12,5	12,5	
Fettgehalt / Fat Content	0,8	0,8	0,8	0,8	1	1	0,8	1	1	
Rohfaser / Crude Fibre	0,5	0,5	0,5	0,5	0,5	0,5	0,5	0,5	0,5	
Rohasche / Crude Ash	1	1	1	1	0,8	0,8	0,8	0,8	0,8	
Feuchte / Moisture	85	85	85	85	85	85	85	85	82	
Magnesium	ka / nr	ka / nr	ka / nr	ka / nr	ka / nr	ka / nr	ka / nr	ka / nr	ka / nr	ka / nr
Calcium : Phosphor / phosphorus	ka / nr	ka / nr	ka / nr	ka / nr	ka / nr	ka / nr	ka / nr	ka / nr	ka / nr	ka / nr
Ernährungsphysiologische Zusatzstoffe pro kg / Nutritional additives per kg										
Vitamin A (I.E.)	ka / nr	ka / nr	ka / nr	ka / nr	ka / nr	ka / nr	ka / nr	ka / nr	ka / nr	ka / nr
Vitamin K3 (mg)	ka / nr	ka / nr	ka / nr	ka / nr	ka / nr	ka / nr	ka / nr	ka / nr	ka / nr	ka / nr
Vitamin D3 (I.E.)	ka / nr	ka / nr	ka / nr	ka / nr	ka / nr	ka / nr	ka / nr	ka / nr	ka / nr	ka / nr
Vitamin E (mg)	ka / nr	ka / nr	ka / nr	ka / nr	ka / nr	ka / nr	ka / nr	ka / nr	ka / nr	ka / nr
Vitamin B1 (mg)	ka / nr	ka / nr	ka / nr	ka / nr	ka / nr	ka / nr	ka / nr	ka / nr	ka / nr	ka / nr
Vitamin B2 (mg)	ka / nr	ka / nr	ka / nr	ka / nr	ka / nr	ka / nr	ka / nr	ka / nr	ka / nr	ka / nr
Vitamin B6 (mg)	ka / nr	ka / nr	ka / nr	ka / nr	ka / nr	ka / nr	ka / nr	ka / nr	ka / nr	ka / nr
Vitamin B12 (mg)	ka / nr	ka / nr	ka / nr	ka / nr	ka / nr	ka / nr	ka / nr	ka / nr	ka / nr	ka / nr
Niacin (mg)	ka / nr	ka / nr	ka / nr	ka / nr	ka / nr	ka / nr	ka / nr	ka / nr	ka / nr	ka / nr
Calcium-D-Pantothenat/e (mg)	ka / nr	ka / nr	ka / nr	ka / nr	ka / nr	ka / nr	ka / nr	ka / nr	ka / nr	ka / nr
Folsäure / Folic Acid (mg)	ka / nr	ka / nr	ka / nr	ka / nr	ka / nr	ka / nr	ka / nr	ka / nr	ka / nr	ka / nr
Cholinchlorid / Choline Chloride (mg)	ka / nr	ka / nr	ka / nr	ka / nr	ka / nr	ka / nr	ka / nr	ka / nr	ka / nr	ka / nr
Taurin/e (mg)	ka / nr	ka / nr	ka / nr	ka / nr	ka / nr	ka / nr	ka / nr	ka / nr	ka / nr	ka / nr
Spurenelemente / Trace elements										
Zink / Zinc (mg)	ka / nr	ka / nr	ka / nr	ka / nr	ka / nr	ka / nr	ka / nr	ka / nr	ka / nr	ka / nr
Eisen / Iron (mg)	ka / nr	ka / nr	ka / nr	ka / nr	ka / nr	ka / nr	ka / nr	ka / nr	ka / nr	ka / nr
Mangan / Manganese (mg)	ka / nr	ka / nr	ka / nr	ka / nr	ka / nr	ka / nr	ka / nr	ka / nr	ka / nr	ka / nr
Kupfer / Copper (mg)	ka / nr	ka / nr	ka / nr	ka / nr	ka / nr	ka / nr	ka / nr	ka / nr	ka / nr	ka / nr
Jod / Iodine (mg)	ka / nr	ka / nr	ka / nr	ka / nr	ka / nr	ka / nr	ka / nr	ka / nr	ka / nr	ka / nr

Abkürzungen: ka - keine Angabe / Abbreviations: nr - not reported

Hinweis: Bei den dargestellten Werten handelt es sich um kalkulatorische Werte. / Note: The values shown are imputed values.

Fütterungshinweise Nassnahrung / Feeding Instructions Wet Food



Die verzehrte Menge ist abhängig von der Rasse, dem Alter, Umwelteinflüssen und Bewegung des Tieres. Stellen Sie sicher, dass Ihre Katze immer mit frischem, sauberem Wasser versorgt ist! Für eine artgerechte und ausgewogene Ernährung empfehlen wir eine Fütterung eines Ergänzungsfuttermittels wie unser Feline Porta21 Nassfutter in Verbindung mit einem Alleinfuttermittel (z.B. Feline Finest Trockenfutter).

Amounts consumed will vary based on breed, age, environment and activity level. Ensure that a supply of clean, fresh water is always available! For an appropriate and balanced diet we recommend to feed a supplementary food like our Feline Porta21 wet food in combination with a complete food (e.g. Feline Finest dry food).

Feline Finest

2 kg ¹⁾	20 g
4 kg ¹⁾	35 g

Feline Finest - Kitten

1 - 4 ²⁾	75 g
4 - 9 ²⁾	130 g
9 - 12 ²⁾	170 g

In Kombination mit einem Alleinfuttermittel füttern.
Feed in combination with a complete feed.

¹⁾ Körpergewicht einer ausgewachsenen Katze / Body weight of an adult cat

²⁾ Alter eines Kitten in Monaten / Age of a kitten in months

Katzensnacks / Cat Treats

	Kitty's Cream					Kitty Beat				
	Lachs / Salmon	Kabeljau / Codfish	Huhn / Chicken	Ente / Duck	Rind / Beef	Cat Caviar	Huhn / Chicken	Ente / Duck	Lachs / Salmon	Huhn Maxipack Chicken Maxipack
Analytische Bestandteile / Analytical constituents (%)										
Protein	8	8	8	11,5	10,5	75	85	85	78	85
Fettgehalt / Fat Content	1	0,1	0,1	0,5	0,5	3	2,5	4,5	15	2,5
Rohfaser / Crude Fibre	1,5	1,5	2	0,5	0,6	1	1	1	1	1
Rohasche / Crude Ash	2,5	2,5	2,5	1,5	1,7	3,8	4,5	6	5	4,5
Feuchte / Moisture	90	90	90	90	90	12	8	8	8	8
Omega 3	1,25	0,06	ka / nr	ka / nr	ka / nr	ka / nr	ka / nr	ka / nr	ka / nr	ka / nr
Omega 6	0,09	0,05	ka / n	ka / nr	ka / nr	ka / nr	ka / nr	ka / nr	ka / nr	ka / nr
Ernährungsphysiologische Zusatzstoffe pro kg / Nutritional additives per kg										
Taurin/e (mg)	400	300	300	300	300	35	ka / nr	ka / nr	ka / nr	ka / nr

Abkürzungen: ka - keine Angabe / Abbreviations: nr - not reported

Fütterungshinweise Trockennahrung / Feeding Instructions Dry Food



Die verzehrte Menge ist abhängig von der Rasse, dem Alter, Umwelteinflüssen und Bewegung des Tieres. Stellen Sie sicher, dass Ihre Katze immer mit frischem, sauberem Wasser versorgt ist! Teilen Sie die Tagesmenge auf 2-3 Portionen auf.

Amounts consumed will vary based on breed, age, environment and activity level. Ensure that a supply of clean, fresh water is always available! Divide the daily amount of food in 2-3 portions.

Feline Finest	
1 - 2 kg ¹⁾	20 - 35 g
2 - 3 kg ¹⁾	35 - 45 g
3 - 4 kg ¹⁾	45 - 55 g
4 - 5 kg ¹⁾	55 - 65 g
> 5 kg ¹⁾	> 65 g

Kitty's Farm	
< 2,5 kg ¹⁾	40 - 60 g
2,5 - 3,5 kg ¹⁾	60 - 80 g
3,5 - 5 kg ¹⁾	80 - 100 g
> 5 kg ¹⁾	> 100 g

Porta21 Superfood	
< 2,5 kg ¹⁾	45 - 65 g
2,5 - 3,5 kg ¹⁾	65 - 90 g
3,5 - 5 kg ¹⁾	90 - 110 g
> 5 kg ¹⁾	> 110 g

Feline Finest - Kitten	
< 2 ²⁾	25 - 40 g
2 - 3 ²⁾	40 - 55 g
3 - 4 ²⁾	55 - 65 g
4 - 6 ²⁾	65 - 80 g
6 - 10 ²⁾	80 - 95 g
10 - 12 ²⁾	95 - 120 g

Kitty's Farm - Kitten	
2 - 4 ²⁾	35 - 60 g
4 - 6 ²⁾	45 - 80 g
6 - 8 ²⁾	55 - 75 g
8 - 12 ²⁾	75 g - Adult

Holistic Cat	
1,5 - 2,5 ¹⁾	22 - 35 g
2,5 - 4,5 ¹⁾	35 - 50 g
4,5 - 7,0 ¹⁾	50 - 70 g

30g für jede zusätzliche 1,8kg Körpergewicht.
30g for every 1.8kg additional body weight.

¹⁾ Körpergewicht einer ausgewachsenen Katze / Body weight of an adult cat

²⁾ Alter eines Kitten in Monaten / Age of a kitten in months



ENTSCHEIDEND SIND DIE ZUTATEN

IT ALL DEPENDS ON THE INGREDIENTS

Analytische Bestandteile und ihre Funktionen im Körper

Analytical components and their functions in the body

Was sind eigentlich analytische Bestandteile und ernährungsphysiologische Zusatzstoffe? Wofür sind sie gut? Die Angaben auf den Futterverpackungen richtig zu deuten, ist nicht immer einfach. Finden Sie hier eine schnelle Übersicht über die jeweilige Funktion der einzelnen Bestandteile im Futter.

What are actually analytical components and nutritional additives? What are they good for? It is not always easy to interpret the information on the food packagings correctly. Here you will find a quick overview of the respective functions of the individual components in the pets food.

Analytische Bestandteile Analytical constituents	Funktion Function
Protein	Muskelwachstum & -erhalt / muscle growth & maintenance
Fettgehalt / Fat Content	Energielieferant, Geschmacksträger / energy supplier, flavour carrier
Rohfaser / Crude Fibre	Verdauung, Darmflora / digestion, intestinal flora
Rohasche / Crude Ash	Gesamtheit aller Mineralstoffe, Nährstofflieferant / totality of the minerals, nutrient supplier
Feuchte / Moisture	Wasserhaushalt / water supply & balance
Ernährungsphysiologische Zusatzstoffe Nutritional additives	Funktion Function
Vitamin A	Augen, Haut, Immunsystem / eyes, skin, immune system
Vitamin D3	Stoffwechsel, Calciumaufnahme / metabolism, calcium absorption
Vitamin E	Zellschutz / cell protection
Taurin / Taurine	Sehkraft, Herzfunktion / eyesight, heart function

Unsere ausgewählten Zutaten und ihre Bedeutung im Futter

Our selected ingredients and their importance in our pet foods



Hühnerfleisch Chicken meat

- Hochwertiges, fettarmes Muskelfleisch
- Reich an Eisen, für die Blutbildung
- Cholesterinarm
- High-quality, low-fat muscle meat
- Ferruginous, for blood formation
- Low cholesterol



Entenfleisch Duck meat

- Hochwertiges, fettarmes Muskelfleisch
- Reich an Magnesium, für eine gesunde Muskulatur & Nervensystem
- High-quality, low-fat muscle meat
- Rich in magnesium, for a healthy musculature & nervous system



Fisch Fish

- Hochwertige, leicht verdauliche Proteinquelle
- Reich an ungesättigten, gesundheitsfördernden Fettsäuren Omega 3 & 6
- High-quality, easily digestible protein source
- Rich in unsaturated, health-promoting fatty acids Omega 3 & 6



Preiselbeere Cranberry

- Reich an Vitamin A, B und C
- Reich an sekundären Pflanzenstoffen, für den Zellschutz
- Rich in vitamins A, B and C
- Rich in secondary plant substances, for cell protection



Kräutermischung Mixed herbs

- Anregung der Verdauung, beruhigend für Magen & Darm
- Stärkung des Immunsystems
- Stimulates digestion, soothing effect on stomach & intestines
- Strengthening of the immune system

Die komplette Zutatenliste finden Sie in unserem Onlineshop: www.portapet.de / You can find the complete list of ingredients in our online shop: www.portapet.de

KATZENSTREU & ZUBEHÖR

CAT LITTER & ACCESSOIRES

MINERALISCHE KATZENSTREU / MINERAL CAT LITTER: **PROFESSIONAL CLASSIC | 66DAYS**

PFLANZLICHE KATZENSTREU / PLANT-BASED CAT LITTER: **SOFT CAT | PORTA PELLIS**

KATZENTOILETTEN / LITTER BOXES: **TOP BOX | SMART CAT | CAT RESIDENCE | ROLL 'N CLEAN**
STREUSCHAUFELN & MATTEN / LITTER SCOOPS & LITTER MATS

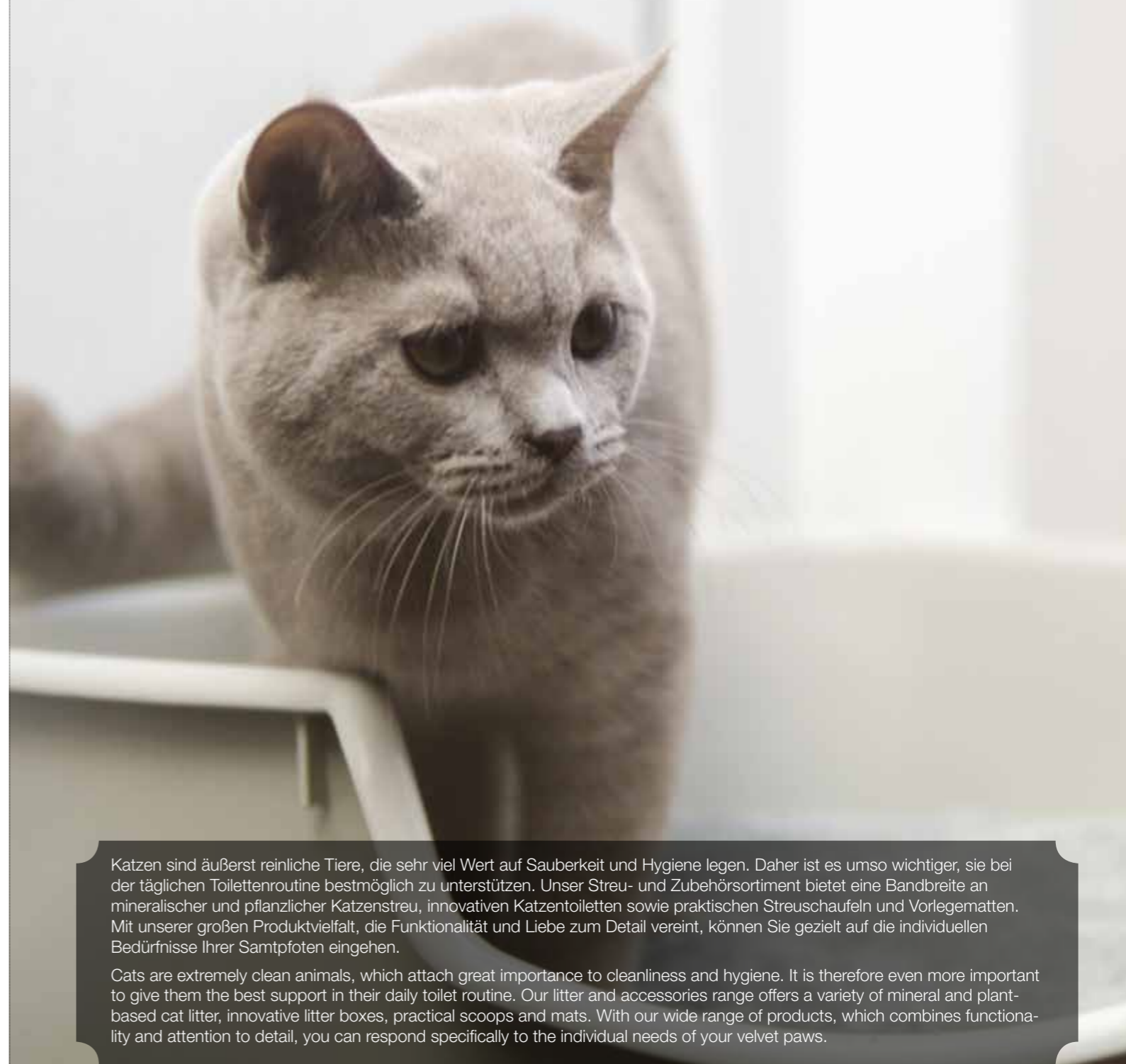

Katzen sind äußerst reinliche Tiere, die sehr viel Wert auf Sauberkeit und Hygiene legen. Daher ist es umso wichtiger, sie bei der täglichen Toilettensroutine bestmöglich zu unterstützen. Unser Streu- und Zubehörsortiment bietet eine Bandbreite an mineralischer und pflanzlicher Katzenstreu, innovativen Katzentoiletten sowie praktischen Streuschaufeln und Vorlegematten. Mit unserer großen Produktvielfalt, die Funktionalität und Liebe zum Detail vereint, können Sie gezielt auf die individuellen Bedürfnisse Ihrer Samtpfoten eingehen.

Cats are extremely clean animals, which attach great importance to cleanliness and hygiene. It is therefore even more important to give them the best support in their daily toilet routine. Our litter and accessories range offers a variety of mineral and plant-based cat litter, innovative litter boxes, practical scoops and mats. With our wide range of products, which combines functionality and attention to detail, you can respond specifically to the individual needs of your velvet paws.

Unsere pflanzliche Katzenstreu / Our Plant-Based Cat Litter

Im Bereich pflanzliche Katzenstreu setzen wir auf Natürlichkeit und Nachhaltigkeit. Biologisch abbaubare Materialien, wie schnell nachwachsende Gräser, Pinienholz und Weizenstroh, ermöglichen eine umweltfreundliche Entsorgung im Biomüll oder Kompost. Aufgrund der natürlichen Beschaffenheit der Pflanzenfasern werden Klumpen schnell und fest gebildet und Gerüche optimal absorbiert. Unsere pflanzliche Katzenstreu ist staubfrei und zudem besonders sanft zu empfindlichen Katzenpfoten – deshalb auch hervorragend geeignet für sensible Katzen und Kitten.

Our plant-based cat litter focuses on naturalness and sustainability. Biodegradable materials, such as rapidly growing grass and wheat straw, allow an environmentally friendly disposal via the organic waste bin or compost. Due to the natural composition of the plant fibres, clumps are formed quickly and firmly and odours are optimally absorbed. Our plant-based cat litter is dust-free and also particularly gentle on sensitive cat paws - therefore also excellently suited for sensitive cats and kittens.

Die Besonderheiten unserer pflanzlichen Katzenstreu The benefits of our plant-based litters

- 100 % natürlich & nachhaltig – vollständig biologisch abbaubar, kompostierbar / 100 % natural & sustainable - fully biodegradable, compostable
- Effektive Klumpenbildung / Effective clump formation
- Optimale Geruchsbindung / optimal odour absorption
- Staubfrei – für Allergiker geeignet / Dust-free – suitable for allergy sufferers
- Ideal für sensible Katzen & Kitten / Ideal for sensitive cats & kittens
- Besonders sparsam im Verbrauch & leicht zu reinigen / Especially economical in use & easy to clean
- Entsorgung der Klumpen in der Haustoilette*, im Kompost oder Biomüll / Clump disposal via the house toilet, compost or organic waste bin

*In Absprache mit den örtlichen Stadtwerken / *If agreed by your local waste management

Soft Cat

Leichtgewicht aus Pflanzenfasern / plant-based light weight



- 100 % pflanzlich & kompostierbar
100 % plant-based & compostable
- 400 % Saugfähigkeit
400 % absorbency
- Staubfrei
Dust-free
- Schnelle, feste Klumpenbildung
Fast, solid clump formation
- Optimale Geruchsbindung
Optimum odour control
- Auch ideal für Kitten & Allergiker
Also ideal for kittens & allergy sufferers

Organischer Kreislauf / Organic Circle



Papier / Paper	9,5 L	Item #46090	€ 17,95	UVP/RRP € 1,89/Liter
Papier / Paper	17 L	Item #46091	€ 28,50	UVP/RRP € 1,68/Liter

Folienbeutel nur auf Anfrage
Foil bags only on request



Soft Cat Corn

Leichtgewicht aus Pflanzenfasern / plant-based light weight



- 100 % nachwachsende, pflanzliche Rohstoffe
100 % renewable, plant-based raw materials
- 400 % Saugfähigkeit
400 % absorbency
- Staubfrei
Dust-free
- Schnelle, feste Klumpenbildung
Fast, solid clump formation
- Besonders sanft zu empfindlichen Katzenpfoten
Especially gentle to sensitive cat paws
- Geeignet für Adults & Kitten
Suitable for Adults & Kittens

Papier / Paper	9,5 L	Item #46158	€ 15,95	UVP/RRP € 1,68/Liter
Papier / Paper	17 L	Item #46159	€ 25,95	UVP/RRP € 1,53/Liter

Porta Pellis

Nicht-klumpende Streu als Pellets für Kleintiere
Non-clumping small animal bedding in pellets form

Porta Pellis ist eine natürliche Kleintierstreu mit 400 %iger Saugfähigkeit. Die benutzte Streu kann nach 2 bis 3 Monaten komplett als Dünger im Garten verwendet werden. Porta Pellis Einstreu besteht aus staubfreiem und gut getrocknetem, natürlichen Weizenstroh. Die Streu riecht angenehm und ist stark geruchsbindend. Aufgrund der hohen Absorption sind Porta Pellis sehr sparsam im Verbrauch. Unsere Kleintierstreu ist Qualität made in Germany.

Porta Pellis is a natural litter with 400 % absorbcency. The used litter can be completely used as fertilizer in the garden after 2 to 3 months. Porta Pelli's litter is made of dust-free and well-dried natural wheat straw. The litter has a pleasant smell and is highly odor absorbent. Due to the high absorption, Porta Pellis are very economical in consumption. Our small animal litter is quality made in Germany.



100 % pflanzlich & kompostierbar
100 % plant-based & compostable

400 % Saugfähigkeit
400 % absorbcency

Premium-Qualität aus Weizenstroh
Premium quality from wheat straw

Staubfrei
Dust-free

Auch für Katzentoiletten geeignet
Also suitable for cat litter boxes

20 L	Item #61024	€ 7,30	UVP/RRP	€ 0,36/Liter
60 L	Item #61026	€ 21,35	UVP/RRP	€ 0,36/Liter

Unsere Bentonit-Katzenstreu / Our Bentonite Cat Litter

Das natürliche Tongestein Bentonit zeichnet sich besonders durch seine starke Saug- und Quellfähigkeit aus und dient als Basis unserer mineralischen Katzenstreu. Wir greifen ausschließlich auf besonders hochwertiges und staubarmes Bentonit zurück und bereiten das Material in speziellen Produktionsprozessen weiter auf. Unsere Qualitätsstandards beruhen auf staubfreie Produkte mit exzellenter Klumpenbildung und effektiver Geruchsbindung sowie einen besonders sparsamen Verbrauch.

The natural claystone bentonite is particularly characterised by its strong absorbcency and swelling capacity and serves as the basis for our mineral cat litter. We only use high-quality and low-dust bentonite, which is refined in special production processes. Our quality standards are based on dust-free products with excellent clump formation and effective odour binding as well as particularly economical consumption.

Die Besonderheiten unserer Bentonit-Katzenstreu
The benefits of our bentonite litters

- Ausgangsmaterial: hochwertiges, staubarmes & 100 % natürliches Bentonit / Base material: high-quality, low-dust & 100 % natural bentonite
- Exzellente Klumpenbildung / Excellent clump formation
- Optimale Geruchsbindung / optimal odour absorption
- Staubfrei / Dust-free handling
- Mit oder ohne Duftzusätze für feine Katzennasen / scented or unscented varieties for sensitive cat noses
- Besonders sparsam im Verbrauch & leicht zu reinigen / Especially economical in use & easy to clean
- Umweltschonende Produktion mittels Solarenergie / Eco-friendly production by using solar energy

Professional Classic

BABY POWDER

Da es ein natürliches, mineralisches Produkt ist können Farbschwankungen möglich sein.
As it is a natural, mineral product, colour variations may be possible.

Babypuderduft
Baby Powder Scent

Exzellente Klumpenbildung
Perfect clump formation

380 % Saugfähigkeit
380 % absorbcency

Staubfrei
Dust-free

Optimale Geruchsbindung
Optimum odour control

Haftet nicht an trockenen Pfoten
Doesn't stick on dry paws

Papier / Paper	7 kg	Item #46156	€ 10,65	UVP/RRP	€ 1,52/kg
Papier / Paper	14 kg	Item #46157	€ 16,75	UVP/RRP	€ 1,20/kg
Folie / Foil	14 kg	Item #46046	€ 16,75	UVP/RRP	€ 1,20/kg

Professional Classic

ABSORBER

Da es ein natürliches, mineralisches Produkt ist können Farbschwankungen möglich sein.
As it is a natural, mineral product, colour variations may be possible.

Ohne Duftstoffe
Without perfumes

Exzellente Klumpenbildung
Perfect clump formation

380 % Saugfähigkeit
380 % absorbcency

Staubfrei
Dust-free

Optimale Geruchsbindung
Optimum odour control

Papier / Paper	7 kg	Item #46154	€ 10,65	UVP/RRP	€ 1,52/kg
Papier / Paper	14 kg	Item #46155	€ 16,75	UVP/RRP	€ 1,20/kg
Folie / Foil	14 kg	Item #46045	€ 16,75	UVP/RRP	€ 1,20/kg

Professional Classic

ACTIVE CARBON



-  **Ohne Duftstoffe**
Unscented
-  **Feste Klumpen**
Solid Clumps
-  **380 % Saugfähigkeit**
380 % absorbency
-  **Mit Aktivkohle**
With activated carbon
-  **Leicht zu reinigen**
Easy to clean

Da es ein natürliches, mineralisches Produkt ist können Farbschwankungen möglich sein.
As it is a natural, mineral product, colour variations may be possible.

Papier / Paper **14 kg** Item #46183 € 17,95 UVP/RRP € 1,28/kg

SIXTY-SIX DAYS



-  **Bauwollduft**
Cotton Scent
-  **Exzellente Klumpenbildung**
Perfect clump formation
-  **40 % leichter als herkömmliches Bentonit**
40 % lighter than conventional bentonite
-  **Besonders sanft an den Pfoten**
Especially gentle on sensitive paws
-  **Optimale Geruchsbindung**
Optimum odour control
-  **Extra fein & besonders ergiebig**
Extra fine & economical

Da es ein natürliches, mineralisches Produkt ist können Farbschwankungen möglich sein.
As it is a natural, mineral product, colour variations may be possible.

Papier / Paper **14 L** Item #46044 € 13,95 UVP/RRP € 1,00/Liter

Professional Classic

WHITE



-  **Babypuderduft**
Baby Powder Scent
-  **Feste Klumpen**
Solid Clumps
-  **350 % Saugfähigkeit**
350 % absorbency
-  **Optimale Geruchsbindung**
Optimum odour control
-  **Haftet nicht an den Pfoten**
Low tracking
-  **Urin-Check**
Urinary-Check

Papier / Paper **12 kg** Item #46184 € 16,55 UVP/RRP € 1,38/kg

PORTA
— CAT CARE —

UNSERE TOP-MARKEN
OUR TOP-BRANDS



STARMARK
TRAINING & BEHAVIOR SOLUTIONS



PORTA 21



TOP BOX

mit Einstieg von oben / With Top Entrance

- Inkl. Liner und Streuschaufel mit (Wand-) Halterung
Including liner and litter scoop with wall bracket

Maße / Dimensions TOP BOX in cm: B / W 48 x L 48 x H 48

weiß / white	Item #4101	€ 149,65	UVP/RRP
anthrazit / anthracite	Item #4102	€ 127,20	UVP/RRP



Zubehör / Equipment



Einlage / Liner

Item #4103	€ 23,50	UVP/RRP
------------	---------	---------

- Besonders robuste, reißfeste Einlage
Particularly robust, tear-resistant liner
- Auch als Streu-Tragebeutel oder Einkaufstasche verwendbar
Also suitable as a litter carrying bag or shopping bag



Deckel / Cover

Item #4104	€ 23,15	UVP/RRP
------------	---------	---------

Halter / Holder

Item #4105	€ 4,95	UVP/RRP
------------	--------	---------



Schaufel mit Halter / Scoop with holder

Item #16012	€ 12,35	UVP/RRP
-------------	---------	---------



So funktioniert's / That's how it works



- 1 Klumpen täglich entfernen
Remove clumps daily
- 2 Bei der Komplettreinigung die Einlage herausnehmen / For complete cleaning, remove the insert
- 3 Die Einlage bequem am Tragegriff fassen / Carry the liner comfortably on the carrying handle
- 4 Die Streu gemäß Entsorgungsvorschriften entsorgen / Pour the litter into the residual waste or bio-waste bin according to the disposal regulations

Cat Residence

mit Fronteinstieg und Einstieg von oben
with Front And Top Entrance



AKTIVKOHLE-FILTER



grau / grey	Item #4106	€ 74,60	UVP/RRP
Erzatzfilter / filter replacement	Item #4110	€ 1,95	UVP/RRP

- Multifunktionale, moderne Katzentoilette mit Doppeltür-Design / Multifunctional, modern litter box with double door design
- Inklusive Streuschaufel / Including litter scoop
- Mit Belüftungsfenster und Aktivkohle-Filter / With ventilation window and activated carbon filter
- Aufliegende Gitterfläche fängt Streupartikel auf und dient zudem als Liegefläche / The overlying grid captures scattering litter and serves as lying area
- Kinderleichte Reinigung durch den einzigartigen Klapp- und Öffnungsmechanismus / Easy cleaning due to the unique folding and opening mechanism
- Kompakter Versand und simpler Aufbau / Compact shipping, simple assembly

- Ein einfacher Klick-Mechanismus ermöglicht das Absperren der vorderen Schwingtür nach außen, sodass die Katze den oberen Ausgang nutzt - für mehr Sauberkeit / A simple click mechanism allows the front swing door to be locked outwards, so that the cat has to use the upper exit - for more cleanliness
- Spülmaschinenfest / Dishwasher-safe

Gesamtmaße (LxBxH) / Full dimensions (LxWxH) in cm: 54,9 x 45,9 x 49,2
Innenmaße (LxBxH) / Inner dimensions (LxWxH) in cm: 50 x 42 x 38

SmartCat

platzsparende Ecktoilette / space saving corner litter box



Item #16029	€ 26,15	UVP/RRP
-------------	---------	---------

- Platz sparendes Aufstellen in den Ecken des Hauses / Space saving placement in the corners of the house
- Besonders hohe Wände für eine saubere Umgebung / Extra high walls for a clean home

Maße / Dimensions in cm:
B / W 46 x L 46 x H 22

Roll 'N Clean

selbstreinigende Katzentoilette / Self Cleaning Litter Box



L	taupe	Item #3018	€ 96,25	UVP/RRP
---	-------	------------	---------	---------

So funktioniert's

Rollen Sie die Katzentoilette um 180° Grad nach rechts und wieder zurück. Dabei trennt ein Filtersieb im Inneren die saubere Streu von den Klumpen und befördert diese in ein Auffangfach. Ziehen Sie das Auffangfach heraus und entleeren Sie es. So einfach ist die tägliche Reinigung!

That's how it works

Roll the cat litter tray 180° to the right and back again. In the process, a filter screen inside separates the clean litter from the lumps and conveys them into a collection compartment. Pull out the collection compartment and empty it. That's how easy daily cleaning is!

Gesamtmaße (LxBxH) / Full dimensions (LxWxH) in cm:
Gr. regular: 48 x 41 x 40, Gr. L: 57 x 50 x 47

Innenmaße (LxBxH) / Inner dimensions (LxWxH) in cm:
Gr. regular: 31,5 x 35 x 39, Gr. L: 35 x 41 x 46

Original Litter-Lifter®

TIPP !

mit patentierten Dreieck-Streben
with patented Triangular-Blades™

- Schnelle und leichte Reinigung / Quick and easy cleaning
- Kein Verstopfen der Zwischenräume / No clogging of interstices
- Kein Schütteln nötig, dadurch weniger Staubbildung / No shaking necessary, therefore less dust formation
- Schont das Handgelenk / Protects the wrist
- Aufnahme auch kleiner Streuklumpen / Holds even small litter clumps
- stabile Vorderkante zum Lösen festklebender Klumpen / Stable front edge for loosening adhesive lumps



Dreieck-Streben
Triangular-Blades™



Flache Streben
Flat Blades



schwarz / black Item #17007 € 8,95 UVP/RRP

Big Mouth Scoop

für sehr große Aufnahmefähigkeit
for very large capacity

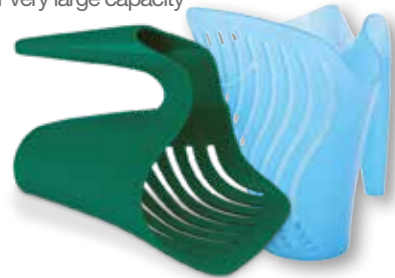

blau / blue Item #16034 € 6,40 UVP/RRP
grün / green Item #1040030

Scoop & Holder

mit Wandhalterung / with wall bracket



grau / grey Item #16012 € 12,35 UVP/RRP

Streuschaufel fein / Litter Scoop Fine

im Pfötchendesign / in paws design



lila / purple Item #6402
blau / blue Item #6403
pink Item #6404 € 1,55 UVP/RRP
rot / red Item #6405
grau / grey Item #6406

- Geeignet für mittel- bis feinkörnige Streusorten
Suitable for medium to fine grained litter varieties

Omega Vorlegematte / Track Mat

im Pfötchendesign / in paws design



silber / silver Item #3008 € 10,65 UVP/RRP
Maße / Dimensions in cm: B / W 40 x L 33

Ultimate Litter Mat

Streu-Auffangmatte / litter collecting mat

- Waschmaschinengeeignet (bei max. 30°C)
Machine washable (at max. 30 ° C)
- Fängt die Streupartikel in der Matte ein
Traps litter inside the mat



Maße / Dimensions in cm:
regular: B / W 90 x L 60
XL: B / W 120 x L 90

regular Item #16065 € 19,95 UVP/RRP
XL Item #16074 € 31,95 UVP/RRP

Porta Track Mat Vorlegematte

mit entnehmbarem Gitter / with removable grid



Maße / Dimensions in cm: L 34 x B / W 46 x H 4
grau / grey Item #16075 € 21,35 UVP/RRP



**KATZENSPIELZEUG
CAT TOYS**

SPIELANGELN / PLAYING FISHING RODS: FEDERSPIELANGELN / FEATHER PLAYING FISHING RODS | NEKOFLIES | PURRFECT | CAT CHARMER | CAT DANCER
KATZENMINZE / CATNIP: HUGGLEKATS | FROM THE FIELD | YEOWWW!
ELEKTRONISCHES SPIELZEUG / ELECTRONIC CAT TOYS: OUR PETS | PORTA MAUS
DIVERSES / VARIOUS: KITTY BOINKS | ROLL 'N PLAY | WORLDWISE



Spielen und Jagen liegt in der Natur der Katzen. Insbesondere Wohnungskatzen benötigen viele Beschäftigungsmöglichkeiten, um sich gesund und ausreichend zu bewegen. Auf den folgenden Seiten finden Sie daher eine große Auswahl an sicheren und hochwertigen Spielzeugen in verschiedensten Variationen für interaktiven Spielspaß und eigenständiges Beschäftigen. Ob Spielangeln, Jagd- und Plüschspielzeug, Katzenminze und elektronische Spielwaren - hier ist für jeden Katzentyp etwas dabei.

Playing and hunting is in the nature of cats. Domestic cats in particular need many employment opportunities in order to exercise in a healthy and adequate manner. On the following pages you will find a large range of safe and high-quality toys in various designs for interactive gaming fun and independent activity. Whether colourful playing fishing rods, hunting and plush toys, catnip and electronic toys - there is something for every type of cat!

Seesaw Feather

mit Naturfedern, Glöckchen & Perlen im Stab
with natural feathers, bells & pearls in the rod



Stablänge / Rod: ca. 48 cm
+ 15cm Spiralfeder / spiral spring

Item #48614 € 10,60 UVP/RRP

Carnaval

mit Naturfedern, Glöckchen & Perlen im Stab
with natural feathers, bells & pearls in the rod



Stablänge / Rod: ca. 45 cm
inkl. Spiralfeder / incl. spiral spring

Item #48616 € 8,55 UVP/RRP

Colibri

mit Naturfedern, Glöckchen & Perlen im Stab
with natural feathers, bells & pearls in the rod



Stablänge / Rod: ca. 45 cm
inkl. Spiralfeder / incl. spiral spring

Item #48617 € 9,20 UVP/RRP

Flying Bird

mit Naturfedern und flexiblem & stabilem Kohlefaserstab
with natural feathers and flexible & durable carbon fiber



Stablänge / Rod: ca. 90 cm
+ lange Schnur / long cord

Item #48619 € 10,60 UVP/RRP

- mit sich drehender Feder als besonderer Reiz
with rotatable feather for further stimulation
- 3 verschiedene Ausführungen (keine Auswahl möglich)
3 different embodiments (no selection possible)

Medusa

mit Naturfedern / with natural feathers



Stablänge / Rod: ca. 50 cm

Item #48618 € 10,60 UVP/RRP

Indian Summer

mit Naturfedern, inkl. Tauschanhänger
with natural feathers, incl. replacement pendant



Stablänge / Rod: ca. 80 cm + Schnur / cord

Item #48609 € 12,80 UVP/RRP

Aus logistischen Gründen können wir bei der Bestellung von Spielangeln auf eine individuelle Farbwahl leider keine Rücksicht nehmen.
Because of logistical reasons, we can not consider any colour preferences concerning playing fishing rods.

Generell gilt: Lassen Sie Ihr Tier nicht unbeaufsichtigt mit dem Spielzeug. / Basically, do not leave your pet unattended with the toy!

Day Dream

mit Naturfedern & flexibler Federwippe
with natural feathers & flexible feather seesaw



Stablänge / Rod: ca. 45 cm

Item #48612 € 10,65 UVP/RRP

Diva

mit Naturfedern & flexibler Federwippe
with natural feathers & flexible feather seesaw



Stablänge / Rod: ca. 58 cm

Item #48610 € 10,65 UVP/RRP

Mystic Long Feather

mit Naturfedern & flexibler Federwippe
with natural feathers & flexible feather seesaw



Stablänge / Rod: ca. 46 cm

Item #48608 € 10,65 UVP/RRP

Burning Flame

mit Naturfedern & flexibler Federwippe
with natural feathers & flexible feather seesaw



Stablänge / Rod: ca. 58 cm

Item #48611 € 10,65 UVP/RRP

Nekoflies

flexible Spielangel-Anhänger mit System / flexible playing fishing rod pendants with system

Die super stabilen Nekoflies Spielangel-Anhänger imitieren Insekten und zielen damit auf den natürlichen Jagdinstinkt der Katzen ab. Die einzelnen Anhänger lassen sich kinderleicht austauschen und sorgen so für jede Menge Abwechslung. Einfach den Haken am Ende der Kordel in eine Öse eines Spielangelstabs einhängen und los geht's!

The sturdy Nekoflies pendants imitate insects, aiming at the natural hunting instinct of cats. The individual pendants can be easily exchanged and thus provide plenty of variety. Simply clasp the hook at the end of the cord into an eyelet of a playing fishing rod and start playing!



Anhänger mit Kordel, ohne Stab
Pendant with cord, without rod

Kragonfly (LE*) Item #48523 € 10,65 UVP/RRP
Kittenator (LE*) Item #48526



Kordel – ca. 100 cm
Cord – approx. 100 cm

* Limited Edition der Verpackung / of the packaging

Aus logistischen Gründen können wir bei der Bestellung von Spielangeln auf eine individuelle Farbwahl leider keine Rücksicht nehmen.
Because of logistical reasons, we can not consider any colour preferences concerning playing fishing rods.

Generell gilt: Lassen Sie Ihr Tier nicht unbeaufsichtigt mit dem Spielzeug. / Basically, do not leave your pet unattended with the toy!

PURRfect Cat Toy

Fellknäuel mit Satinbändern und Perlen im Stab für animierte Geräusche / furball with satin ribbon and pearls in the rod for animating noises



Stablänge / Rod: ca. 95cm

Item #4500 € 17,60 UVP/RRP

PURRfect Feather Cat Toy

mit Naturfedern und Perlen im Stab für animierte Geräusche (inkl. Ersatzfeder) / with natural feathers and pearls in the rod for animating noises (incl. Replacement Feather)



Stablänge / Rod: ca. 95cm

Item #4502 € 17,60 UVP/RRP

PURRfect Leather Cat Toy

mit Naturlederstreifen und Perlen im Stab für animierte Geräusche / with natural leather ribbons and pearls in the rod for animating noises



Stablänge / Rod: ca. 95cm

Item #4503 € 17,60 UVP/RRP

PURRfect Leather Bouncer

Fellbüschel mit Lederbänder furballs with leatherstrips



Stablänge / Rod: ca. 60cm

Item #4563 € 15,20 UVP/RRP

Boinks Bamboozler

Reizangel mit robustem aber flexiblen Bambusstab und Nylon-Schlauch / sturdy but flexible bamboo rod with nylon tube



Stablänge / Rod: ca. 92cm

Item #19005 € 11,25 UVP/RRP

PURRfect Crinkle Dancer

mit natürlichen Federn und Kräuselband / with natural feathers and crunchy ribbon



Stablänge / Rod: ca. 50cm

Item #4551 € 14,15 UVP/RRP

PURRfect Feather Bouncer

mit zwei verschiedenen, natürlichen Federn / with two different and natural feathers



Stablänge / Rod: ca. 50cm

Item #4514 € 13,90 UVP/RRP

PURRfect Peacock Feather

mit natürlichen Pfauenfedern (inkl. Ersatzfeder) / peacock feather (incl. replacement feather)



Stablänge / Rod: ca. 80cm

Item #4515 € 13,30 UVP/RRP

PURRfect Crunchy Feather

mit zusätzlichem Anhänger zum Tauschen / inkl. replacement feather



Stablänge / Rod: ca. 80cm

Item #4564 € 21,35 UVP/RRP

PURRfect Pouncer

mit Lederband & Naturfedern with leather cord & natural feathers



Stablänge / Rod: ca. 45cm

Item #45182 € 15,20 UVP/RRP

Cat Charmer

Spielangel, mit extra langem Fleeceband / fishing rod with extra long fleece band



Stablänge / Rod: ca. 35cm + 1,5m Fleeceband / fleece band

Item #48600 € 10,10 UVP/RRP

Cat Dancer

Action Spielzeug aus gewalztem Karton auf Federstahldraht, in Bewegung werden Insekten imitiert action toy made from rolled cardboard and spring steel wire, creates an irresistible lure for cats when moved



Länge / Length: ca. 90cm

Item #48603 € 3,20 UVP/RRP



So funktioniert's **That's how it works**

Lass sie starten! / Launch them! Lass sie fliegen! / Let them fly! Lass sie rollen! / Roll them!

Kitty Boinks

bunte Flugobjekte / colourful flying objects



- Länge / Length ca. 13cm, Ø ca. 1cm
- keine Farbauswahl möglich, Mischung erfolgt per Zufall no color selection possible, mixture occurs by chance

1) 3x im Beutel / in a bag Item #19003 € 3,20 UVP/RRP
2) 100x im Jug / in a jug Item #19000 € 79,15 UVP/RRP

Super Boinks

bunte Flugobjekte XL / colourful flying objects XL



- Länge / Length ca. 17 cm, Ø ca. 1,8 cm
- keine Farbauswahl möglich, Mischung erfolgt per Zufall no color selection possible, mixture occurs by chance

1) 3x im Beutel / in a bag Item #19010 € 4,75 UVP/RRP
2) 100x im Jug / in a jug Item #19008 € 163,70 UVP/RRP

Spielfedern / Spiral Springs

große Federn zum Rollen und Springen (keine Farbauswahl möglich) Wide springs to roll and jump (no color selection possible)



• 10x im Beutel / 10x in a bag

Item #10102 € 5,25 UVP/RRP

Spielfedern / Spiral Springs

kleine Federn zum Rollen und Springen (keine Farbauswahl möglich) small springs to roll and jump (no color selection possible)



• 10x im Beutel / 10x in a bag

Item #10103 € 5,25 UVP/RRP

neu new



Generell gilt: Lassen Sie Ihr Tier nicht unbeaufsichtigt mit dem Spielzeug. / Basically, do not leave your pet unattended with the toy!

YEOWWW!

Spielzeug gefüllt mit 100% biologischer Katzenminze / toys filled with 100% biological catnip



1	Chubby Mouse	Item #45908	€ 8,25
2	Lady Crinkle Bug	Item #45907	€ 8,25
3	Banane / Banana	Item #4531	€ 12,25
4	51x Stinkies im Jug 51x Stinkies in a jug	Item #4553	€ 263,00
	1 x Stinkie gelb / yellow	Item #4556	€ 4,95
	1 x Stinkie rot / red	Item #4555	€ 4,95
	1 x Stinkie grün / green	Item #4554	€ 4,95
5	Fisch Pollock / fish Pollock	Item #4543	€ 17,70
6	Regenbogen / Rainbow	Item #4541	€ 14,15
7	Geschälte Banane Peeled Banana	Item #4532	€ 16,95

UVP/RRP

Generell gilt: Lassen Sie Ihr Tier nicht unbeaufsichtigt mit dem Spielzeug. / Basically, do not leave your pet unattended with the toy!

YEOWWW! – Katzenminze / Catnip

frische & natürliche Kräuter zur Anregung des Spielverhaltens / fresh & natural herbs

Katzenminze: Welche Wirkung hat sie auf Katzen?

Katzenminze riecht ein wenig nach Zitrone und hat auf Katzen eine berauschende und betörende Wirkung. Richtig eingesetzt weckt sie den Spieltrieb bei müden, trägen Katzen und macht aus nervösen Vierbeinern entspannte Stubentiger.

Catnip: What effect does it have on cats?

Catnip smells a bit of lemon and has an intoxicating and beguiling effect on cats. Used correctly, it promotes the play instinct of tired, lazy cats and turns nervous four-legged friends into relaxed house tigers.



1	Catnip	Item #4540	€ 8,50	€ 28,35 g
2	Catnip Buds	Item #4533	€ 12,80	€ ca. 10 g

neu new

Spielzeug gefüllt mit 100% biologischer Katzenminze / toys filled with 100% biological catnip



1	Zigarre braun / Cigar brown	Item #4530	€ 10,20
2	Zigarre blau / Cigar blue	Item #4580	€ 10,20
3	Zigarre rosa / Cigar pink	Item #4581	€ 10,20
4	My Cat Balls - 3er Pack	Item #4619	€ 21,35
5	Heart Attack	Item #4611	€ 12,80
6	Fisch gelb / fish yellow	Item #4546	€ 12,80
7	Fisch grün / fish green	Item #4545	€ 12,80
8	Ananas / pineapple	Item #4627	€ 12,40
9	Sonne, Mond & Sterne sun, moon & stars	Item #4628	€ 21,35

UVP/RRP

Generell gilt: Lassen Sie Ihr Tier nicht unbeaufsichtigt mit dem Spielzeug. / Basically, do not leave your pet unattended with the toy!



Whirling Wiggler™

Elektronisches Katzenspielzeug / electronic cat toy

- Elektronisch rotierendes Katzenspielzeug / Electronic spin toy
- Sicherer, flatternder Spaß / Safe, fluttering fun
- Unwiderstehliches, realistisches Geräusch / Irresistible, realistic sound
- Lebens echte und unvorhersehbare Flugbewegungen / Lifelike unpredictable „flying“ movements
- Inkl. 2 Schmetterlingen / Incl. 2 butterflies

Batterien werden benötigt (nicht im Lieferumfang enthalten). batteries required (not included).

Item #6799 € 22,45 UVP/RRP



Mouse in a Pouch™

Elektronisches Katzenspielzeug / electronic cat toy

- Wilde Mausjagd-Spielzeug / Wild mouse-hunt-game
- Unvorhersehbare Bewegungen der Maus stimulieren die Jagdinstinkte der Katze / Unpredictable movements of the mouse stimulate the cat's hunting instincts
- Spaß mit der elektronischen Maus innerhalb und außerhalb des Beutels / Fun with the electronic mouse inside and outside the pouch
- Original elektronischer RealMouse®-Sound imitiert eine wilde Maus / Original electronic RealMouse® sound mimics a wild mouse
- Beutelmateriale: strapazierfähiges Nylon / Pouch material: durable nylon
- Ideal auf weichen und harten Oberflächen / Ideal on soft and hard surfaces

Batterien werden benötigt (nicht im Lieferumfang enthalten). batteries required (not included).

Item #6790 € 30,25 UVP/RRP



Pounce House™

Elektronisches Katzenspielzeug / electronic cat toy

- Elektronisches Katzenspielzeug mit rotierender Feder / Electronic spin toy with rotating feather
- Perfekt zum Verstecken, Schlagen & Jagen durch Öffnungen / Perfect for pouncing and batting through openings
- Die Feder rotiert willkürlich und imitiert Beute / Feather wand spins randomly to mimic prey
- Zelt auch als Rückzugsort der Katze bestens geeignet / Your cat's retreat after play

Batterien werden benötigt (nicht im Lieferumfang enthalten). batteries required (not included).

Item #6798 € 28,85 UVP/RRP



Generell gilt: Lassen Sie Ihr Tier nicht unbeaufsichtigt mit dem Spielzeug. / Basically, do not leave your pet unattended with the toy!

Bird in a Cage™

Elektronisches Katzenspielzeug / electronic cat toy

- Elektronischer, realistisch hüpfender Vogel / Electronic, realistic bouncing bird
- RealBird™ Geräusch imitiert einen wilden Vogel / RealBird™ sound mimics a wild bird
- Gebogener Sockel für uneingeschränkten Spielspaß / Wobble base keeps cat pouncing
- Zur mentalen und physischen Stimulation / Promotes healthy mental and physical stimulation

Batterien werden benötigt (nicht im Lieferumfang enthalten). batteries required (not included).

Item #6797 € 25,30 UVP/RRP



Porta Maus

Elektronisches Katzenspielzeug / electronic cat toy

- Lebensmittelleichter Kunststoff / Food safe plastic
- Durch die Anordnung der „Beine“ bleibt die Maus immer in Bewegung / Through the arrangements of the „legs“, the mouse always stays in motion
- Langlebiger Kunststoff schützt das Gehäuse / Durable plastic protects the housing
- Spielzeug Batteriebetrieben / Battery operated toy
- außen weicher und elastischer Kunststoff – dadurch keine Verletzungsgefahr / Outside soft and elastic plastic - prevents injuries
- Unterstützt den Jagdinstinkt / Supports the hunting instinct

Batterien werden benötigt (im Lieferumfang enthalten). batteries required (included).

orange Item #10700 € 12,35 UVP/RRP
grün / green Item #10701



Tail Spin & Chase™



Elektronisches Katzenspielzeug / electronic cat toy

- Willkürliches Auftauchen und Verschwinden der Tails aus sechs verschiedenen Löchern / Random in and out movement through 6 separate holes
- Weckt den natürlichen Jagdtrieb der Katze / Triggers cat's natural instinct to chase
- 4 Geschwindigkeitsstufen: langsam, mittel, schnell und zufällig / Four spin settings: slow, medium, fast and random
- Ein eingebauter Vibrationsmechanismus bewegt den Tail schnell vor und zurück / Built-in twittering tail action quickly shakes the tails back and forth
- Animiert zu unabhängigem Spielen / Encourages independent play
- Perfekt für Katzen aller Altersstufen / Perfect for cats of all ages

Batterien werden benötigt (nicht im Lieferumfang enthalten). batteries required (not included).

Item #6806 € 44,30 UVP/RRP



Generell gilt: Lassen Sie Ihr Tier nicht unbeaufsichtigt mit dem Spielzeug. / Basically, do not leave your pet unattended with the toy!



neu
new

Roll 'N Play Cat Toy

Entertainment für Katzen / Entertainment for cats

- Interaktives Spielzeug / Interactive toy
- Kann mit Leckerlis oder Katzenminze befüllt werden
Can be filled with treats or catnip
- Die Katze muss sich ihr Futter clever erarbeiten
Cats have to work clever for their food
- Eine Drehkappe verschließt das Spielzeug sicher
A rotary cap closes the toy safely
- Außen mit natürlichem Sisal umwickelt
Outside wrapped with natural sisal
- Mit echten Naturfedern gespickt für noch mehr Spielanreize
Peppered with real feathers for even more playing incentive

Item #10705 € 14,45 UVP/RRP



Scratch Disk

Kratz- und Spielfläche / scratch and play area

- Mit strapazierbarem Seegras bezogen für die perfekte Krallenpflege / With durable sisal covered for perfect claw care
- Beugt dem Kratzen an Möbeln vor / Can prevent the scratching on furniture
- Mit befestigter Maus und Federn zum Spielen / With fixed mouse toy and feathers
- Größe (BxH) / Size (WxH) in cm: ca. 32 x 11



Item #39519 € 32,00 UVP/RRP

Sticky Paws

schützt Möbel vor Kratzern / protects furniture from scratches

- transparenter Kratzschutz für Möbel / Transparent scratch protection for furniture
- einfach anzubringen und wieder zu entfernen / Easy to install and remove
- abwehrend, aber sicher für Katzen / Protective, but safe for cats
- keine Kleberückstände an Oberflächen und Stoffen / No adhesive residue on surfaces and fabrics



10 M x 5 CM
AUF ROLLE / ON A ROLL



30 CM x 5 CM
24 STREIFEN / STRIPES

- 1) Item #16051 € 14,75 UVP/RRP
- 2) Item #16052 € 13,50 UVP/RRP

Generell gilt: Lassen Sie Ihr Tier nicht unbeaufsichtigt mit dem Spielzeug. / Basically, do not leave your pet unattended with the toy!

PORTA 21

**HUNDENNAHRUNG
DOG FOOD**

TROCKENNAHRUNG / DRY FOOD: **SCHULZE'S BEST**
 NASSNAHRUNG / WET FOOD: **CANINE PORTA21**
 SNACKS / TREATS: **SCHULZE'S BEST**



Ausgewogen, abwechslungsreich und unwiderstehlich lecker sind unsere Hundefutterlinien im Super-Premium Segment. Ein besonderes Augenmerk liegt auf der Auswahl hochverdaulicher Proteinquellen. So enthält unsere Hundenahrung beispielsweise reines, gemahlendes Geflügelfleisch, Lamm oder Fisch ohne tierische Nebenprodukte (Schlachtabfälle o. Ä.). Alle Rezepturen basieren auf hochwertigen und natürlichen Zutaten und sind garantiert frei von künstlichen Farb-, Aroma- und Konservierungsstoffen sowie Zuckerzusätzen.

Our dog food lines in the super premium segment are balanced, varied and irresistibly tasty. Particular attention is paid to the selection of highly digestible protein sources. For example, our dog food contains pure, ground poultry meat, lamb or fish without animal by-products (slaughterhouse waste or similar). All recipes are based on high-quality and natural ingredients and are guaranteed to be free from artificial colours, flavours and preservatives as well as sugar additives.



Unsere Trockennahrung für den Hund Our Dry Food For Dogs

Unsere **PORTA21 Schulze's Best** Trockenfutter-Linie steht für eine natürlich-gesunde und ausgewogene Ernährung für junge und ausgewachsene Hunde jeder Rasse. Durch den hohen Fleischanteil und die besondere Zusammensetzung ist das Futter leicht verdaulich und auch für sensible Hunde mit Nahrungsmittelunverträglichkeiten bestens geeignet. Wertvolle Vitamine, Fette und erlesenes Gemüse sorgen für eine umfassende Nährstoffversorgung und exquisite Sortenwahl.

Our **PORTA21 Schulze's Best** dry food line stands for a naturally healthy and balanced diet for young and adult dogs of all breeds. Due to the high meat content and the special composition, the food is easily digestible and also ideally suited for sensitive dogs with food intolerances. Valuable vitamins, fats and high-quality vegetables ensure a comprehensive supply of nutrients and an exquisite choice of varieties.

Schulze's Best – Farmer's Land



Verpackung kann vom Produktbild abweichen.
Packaging may vary from the product picture.

Originalgröße
real size

Alleinfuttermittel / Complete Feed			
4,5 kg	Item #22016	€ 30,75	UVP/RRP € 6,83/kg
11 kg	Item #22103	€ 65,75	UVP/RRP € 5,98/kg
22,7 kg	Item #22102	€ 124,00	UVP/RRP € 5,46/kg

Alle Fleischbretchen mit Zutaten gelten als Serviervorschlag / All meat slices with ingredients are considered as a serving suggestion

Die Vorteile von PORTA21 Schulze's Best The benefits of PORTA21 Schulze's Best

- Hochwertige tierische Proteinquellen
High-quality animal protein sources
- Getreidefreie Mono-Protein Sorten für beste Verdaulichkeit
Grain-free mono-protein varieties for best digestibility
- Gesunde Haut- & Fellpflege durch Omega 3 & 6
Healthy skin & fur care with Omega 3 & 6
- Auch für sensible Hunde geeignet (mit z.B. Allergien, empfindlichen Mägen)
Also suitable for sensitive dogs (e.g. with allergies, sensitive stomachs)
- Ohne Zuckerzusatz
No added sugar

Mit hohem Frischfleischanteil und wertvollen Kräutern für verdauungssensible Hunde.
With high fresh meat content and valuable herbs for sensitive dogs.

INHALT / INGREDIENTS

Hühnchen 55% (frisch zubereitetes Hühnchen 31%, Hühnerfleischmehl 21%, Hühnerbrühe 3%), Süßkartoffel 26%, Erbsen, Kartoffel 5%, Rüben-trockenschnitzel (Zucker entzogen), Leinsamen, Gemüsepulver, Majoran, Basilikum, Oregano, Salbei, Thymian, Petersilie, FOS (Fructo-Oligosaccharide), MOS (Mannan-Oligosaccharide)

Chicken 55% (including 31% freshly prepared chicken, 21% dried chicken & 3% chicken stock), sweet potato 26%, peas, potato 5%, beet pulp, linseed, vegetable stock, marjoram, basil, oregano, sage, thyme, parsley, FOS (fructo-oligosaccharides), MOS (mannan-oligosaccharides)



Mit wertvollen Vitaminen zur Unterstützung eines starken Immunsystems und eines gesunden Herz-Kreislaufs.
With valuable vitamins to support a strong immune system and a healthy cardiovascular system.

INHALT / INGREDIENTS

Truthahn 50% (frisch zubereitetes Truthahnfleisch 28%, getrocknetes Truthahnfleisch 20%, Truthahnbrühe 2%), Süßkartoffel 26%, Erbsen, Kartoffel 6%, Rüben-trockenschnitzel (Zucker entzogen), Leinsamen, Gemüsepulver, Cranberry, FOS (Fructo-Oligosaccharide), MOS (Mannan-Oligosaccharide)

Turkey 50% (including 28% freshly prepared turkey, 20% dried turkey & 2% turkey stock), sweet potato 26%, peas, potato 6%, beet pulp, linseed, vegetable stock, cranberry, FOS (fructo-oligosaccharides), MOS (mannan-oligosaccharides)



Reich an Omega 3 & 6 für ein glänzendes Fell und gesunde Haut.
Rich in Omega 3 & 6 for a shiny coat and healthy skin.

INHALT / INGREDIENTS

Lachs & Forelle 50% (frisch zubereitetes Lachs & Forelle 36%, getrocknete Lachsstreifen 12%, Fischbrühe 2%), Süßkartoffel 26%, Erbsen, Kartoffel 6%, Rüben-trockenschnitzel (Zucker entzogen), Leinsamen, Gemüsepulver, Spargel, FOS (Fructo-Oligosaccharide), MOS (Mannan-Oligosaccharide)

Salmon & Trout 50% (including 36% Freshly Prepared Salmon & Trout, 12% Dried Salmon & 2% Fish Stock), Sweet Potato 26%, Peas, Potato 6%, Beet Pulp, Linseed, Vegetable Stock, Asparagus, FOS (Fructo-Oligo-saccharides), MOS (Mannan-Oligosaccharides)



Schulze's Best – Down Under



Verpackung kann vom Produktbild abweichen.
Packaging may vary from the product picture.

Originalgröße
real size

Alleinfuttermittel / Complete Feed			
4,5 kg	Item #22019	€ 30,75	UVP/RRP € 6,83/kg
11 kg	Item #22003	€ 65,75	UVP/RRP € 5,98/kg
22,7 kg	Item #22006	€ 124,00	UVP/RRP € 5,46/kg

Mit Minze für einen frischen Atem.
With mint for a fresh breath.

INHALT / INGREDIENTS

Lamm 50% (frisch zubereitetes Lammfleisch 30%, getrocknetes Lammfleisch 18%, Lammbrühe 2%), Süßkartoffel 23%, Erbsen, Erbsenprotein, Kartoffel 6%, Rüben-trockenschnitzel (Zucker entzogen), Leinsamen, Gemüsepulver, Minze, FOS (Fructo-Oligosaccharide), MOS (Mannan-Oligosaccharide)

Lamb 50% (including 30% freshly prepared lamb, 18% dried lamb & 2% lamb stock), sweet potato 23%, peas, pea protein, potato 6%, beet pulp, linseed, vegetable stock, mint, FOS (fructo-oligosaccharides), MOS (mannan-oligosaccharides)



Ist speziell auf die Bedürfnisse kleiner Hunderassen mit einem erhöhten Eiweißbedarf ausgelegt.
Ohne Weizen, Mais und Soja.
Especially for small adult dogs without corn, wheat and soya.

INHALT / INGREDIENTS

Huhn, Truthahn & Lachs 60% (frisch zubereitetes Hühnerfleisch 20%, Hühnerfleischmehl 14%, frisch zubereitetes Truthahnfleisch 7%, frisch zubereiteter Lachs 7%, Truthahnfleischmehl 7%, Lachsmehl 3%, Hühnerbrühe 2%), Süßkartoffel 22%, Kartoffel, Leinsamen, Omega-3-Fettsäuren 1%, Rüben-trockenschnitzel (Zucker entzogen), Mineralstoffe, Karotte 0,2%, Erbsen, Glucosamin, MSM (Methyl-Sulfonyl-Methan), Chondroitinsulfat, Gemüsebrühe, Nucleotide, FOS (Fructo-Oligosaccharide), MOS (Mannan-Oligosaccharide)

Chicken, turkey & salmon 60% (freshly prepared chicken 20%, dried chicken 14%, freshly prepared turkey 7%, freshly prepared salmon 7%, dried turkey 7%, dried salmon 3%, chicken stock 2%), sweet potato 22%, potato, linseed, omega-3 fatty acids 1%, beet pulp (sugar removed), minerals, carrot 0.2%, peas, glucosamine, MSM (methylsulfonylmethane), chondroitin sulphate, vegetable stock, nucleotides, FOS (fructooligosaccharides), MOS (mannan-oligosaccharides)



Schulze's Best – Thanksgiving



Originalgröße
real size

Verpackung kann vom Produktbild abweichen.
Packaging may vary from the product picture.

Alleinfuttermittel / Complete Feed			
4,5 kg	Item #22017	€ 30,75	UVP/RRP € 6,83/kg
11 kg	Item #22004	€ 65,75	UVP/RRP € 5,98/kg
22,7 kg	Item #22007	€ 124,00	UVP/RRP € 5,46/kg

Schulze's Best – Ocean's Dream



Originalgröße
real size

Verpackung kann vom Produktbild abweichen.
Packaging may vary from the product picture.

Alleinfuttermittel / Complete Feed			
4,5 kg	Item #22018	€ 30,75	UVP/RRP € 6,83/kg
11 kg	Item #22005	€ 65,75	UVP/RRP € 5,98/kg
22,7 kg	Item #22008	€ 124,00	UVP/RRP € 5,46/kg

Schulze's Best – Little Love



Originalgröße
real size

Verpackung kann vom Produktbild abweichen.
Packaging may vary from the product picture.

Alleinfuttermittel / Complete Feed			
0,8 kg	Item #22116	€ 8,45	UVP/RRP € 10,56/kg
4,5 kg	Item #22117	€ 27,80	UVP/RRP € 6,18/kg

Alle Fleischbretchen mit Zutaten gelten als Serviervorschlag
All meat slices with ingredients are considered as a serving suggestion



Schulze's Best – Puppy



Verpackung kann vom Produktbild abweichen. Packaging may vary from the product picture.

Originalgröße real size



Alleinfuttermittel / Complete Feed			
0,8 kg	Item #22112	€ 8,45	UVP/RRP € 10,56/kg
4,5 kg	Item #22113	€ 27,80	UVP/RRP € 6,18/kg
22,7 kg	Item #22114	€ 112,95	UVP/RRP € 4,98/kg

Mit Huhn, Truthahn & Lachs für eine umfassende Versorgung mit essentiellen Aminosäuren, Vitaminen & Mineralien – für ein gesundes Wachstum. / With chicken, turkey & salmon for a comprehensive supply of essential amino acids, vitamins & minerals - for a healthy growth.

INHALT / INGREDIENTS

Huhn, Truthahn & Lachs 60% (frisch zubereitetes Hühnerfleisch 20%, Hühnerfleischmehl 14%, frisch zubereitetes Truthahnfleisch 7%, frisch zubereiteter Lachs 7%, Truthahnfleischmehl 7%, Lachsmehl 3%, Hühnerbrühe 2%), Süßkartoffel 22%, Kartoffel, Leinsamen, Omega-3-Fettsäuren 1%, Rüben-trockenschnitzel (Zucker entzogen), Mineralstoffe, Karotte 0,2%, Erbsen, Glucosamin, MSM (Methyl-Sulfonyl-Methan), Chondroitinsulfat, Gemüsebrühe, Nukleotide, FOS (Fructo-Oligosaccharide), MOS (Mannan-Oligosaccharide)

Chickens, turkey & salmon 60% (freshly prepared chicken 20%, dried chicken 14%, freshly prepared turkey 7%, freshly prepared salmon 7%, dried turkey 7%, dried salmon 3%, chicken stock 2%), sweet potato 22%, potato, linseed, omega-3 fatty acids 1%, beet pulp (sugar removed), minerals, carrot 0.2%, peas, glucosamine, MSM (methylsulfonylmethane), chondroitin sulphate, vegetable stock, nucleotides, FOS (fructooligosaccharides), MOS (mannanoligosaccharides)



Schulze's Best – Large Breed Puppy



Verpackung kann vom Produktbild abweichen. Packaging may vary from the product picture.

Originalgröße real size



Alleinfuttermittel / Complete Feed			
4,5 kg	Item #22106	€ 37,40	UVP/RRP € 8,31/kg
11 kg	Item #22107	€ 84,35	UVP/RRP € 7,67/kg
22,7 kg	Item #22108	€ 132,45	UVP/RRP € 5,83/kg

Besonders reich an wertvollen Aminosäuren, Vitaminen & natürlichen Omega-3-Fettsäuren für eine gesunde kognitive & visuelle Entwicklung von Welpen größerer Rassen. / Particularly rich in valuable amino acids, vitamins & natural omega-3 fatty acids for a healthy cognitive & visual growth of large breed puppies.

INHALT / INGREDIENTS

Lachs 60% (frisch zubereiteter Lachs 38%, Lachsmehl 20%, Fischbrühe 2%), Süßkartoffel 19%, Kartoffel, Rüben-trockenschnitzel (Zucker entzogen), Leinsamen, Mineralstoffe, Omega-3-Fettsäuren 1%, Erbsen 0,2%, Karotte 0,02%, Gemüsebrühe, Glucosamin, MSM (Methyl-Sulfonyl-Methan), Chondroitinsulfat, Nukleotide, FOS (Fructo-Oligosaccharide), MOS (Mannan-Oligosaccharide)

Salmon 60% (freshly prepared salmon 38%, dried salmon 20%, fish stock 2%), sweet potato 19%, potato, beet pulp (sugar removed), linseed, minerals, omega-3 fatty acids 1%, peas 0.2%, vegetable stock, glucosamine, MSM (methylsulfonylmethane), chondroitin sulphate, nucleotides, FOS (fructooligosaccharides), MOS (mannanoligosaccharides)



- Kleine weiche Trainings-Leckerlies / Small soft training treats
- Mit Pferdefleisch / With horse meat
- Glutenfrei / Gluten-free
- Ohne Zuckerzusatz / No added sugar
- Getreidefrei / Grain-free
- Für Allergiker und fütterempfindliche Hunde geeignet / For allergy sufferers and food sensitive dogs suitable



Schulze's Best Eismischung

Idealer Snack aus 100% Fleisch, für heiße Tage! / Ideal Snack Made Of 100% Meat, on hot days!



- Ohne Zusatzstoffe / Without additives
- Schonend gefriergetrocknet / Gently freeze-dried
- Glutenfrei / Gluten-free
- Getreidefrei / Grain-free
- Auch ideal für Hunde mit Allergie-Problemen / Also ideal for dogs with allergy problems

INHALT / INGREDIENTS

Hühnerbrustfleisch 100% / Chicken breast meat 100%

Ergänzungsfuttermittel / Supplement Feed			
90 g	Item #10645	€ 10,20	UVP/RRP € 11,33/100g

Schulze's Best BITES

Perfekt fürs Training und sensible Hunde!

Wer Spaß hat lernt schneller. Unser Trainings-Snack PORTA21 BITES sorgt dafür, dass auch Ihrem Hund das Training „schmeckt“ und die Erziehung beiden Freude bringt. Klein und nicht fettend, sind die PORTA21 BITES perfekt für die Tasche, und somit für eine schnelle Belohnung kleiner und großer Erfolge, geeignet.

Perfect for training and sensitive dogs!

Who has fun learns faster. Our training snack PORTA21 BITES ensures that your dog also loves the training and education brings joy to both. Small and non-greasy, PORTA21 BITES are perfect for the pocket, and thus for a quick reward of small and large successes.

INHALT / INGREDIENTS

Glycerin (pflz.), Fleischknochenmehl, Kartoffelstärke, Tapiokamehl, Erbsenstärke, Lupinenmehl, Pferdefleischmehl (mind. 4%), Truthahnmehl, Collagen (Rind und Schwein), Sojalecithin, Propylenglycol. **Analytische Bestandteile:** Protein 28%, Fettgehalt 5%, Rohasche 8%, Rohfaser 2%, Feuchte 18% **Zusatzstoffe:** Sensorische Zusatzstoffe: Farbstoff

Ergänzungsfuttermittel / Supplement Feed			
120 g	Item #10692	€ 5,30	UVP/RRP € 4,42/100g



Canine PORTA 21

Unsere Hundenassnahrung Canine PORTA21 enthält reines Hühner-, Rind- und Thunfischfleisch, ohne tierische Nebenprodukte und ohne Zuckerzusatz. Es werden ausschließlich hochwertige Fleischsorten verwendet, die reich an tierischen Proteinen und wichtigen Nährstoffen sind.

Our wet food **Canine PORTA21** for cats contains only the best meat from chicken, beef and tuna without any animal by-products and without added sugar. We only use high quality meats which are rich in animal protein and important nutrients.

Die Vorteile von / The benefits of Canine PORTA21

- Reines Naturprodukt mit natürlichen Inhaltsstoffen
Pure natural product with selected ingredients
- Super-Premium-Qualität
Super-Premium quality
- Laut Hersteller enthalten unsere Dosen kein Bisphenol A
According to manufacturers contain our cans no Bisphenol A
- Ohne chemische Konservierungsmittel
Without chemical preservatives
- Ohne Zuckerzusatz
No added sugar



Huhn und Thunfisch in Jelly

Chicken And Tuna In Jelly



INHALT / INGREDIENTS

Hühnerfleisch 21%, Thunfischfleisch 21%,
Hühnerbrühe mit Jelly 58%
chicken meat 21%, tuna meat 21%, chicken broth with jelly 58%

Ergänzungsfuttermittel / Supplement Feed

400 g Item #45550 € 2,90 UVP/RRP € 0,73/100g

Rind pur

Beef Pure



INHALT / INGREDIENTS

Rind 40%, Rinderbrühe 60%
beef 40%, beef broth 60%

Ergänzungsfuttermittel / Supplement Feed

400 g Item #45750 € 2,90 UVP/RRP € 0,73/100g

Rind und Huhn in Jelly

Beef And Chicken In Jelly



INHALT / INGREDIENTS

Rind 22%, Hühnerfleisch 19%,
Rinderbrühe mit Jelly 59%
beef 22%, chicken meat 19%, beef broth with jelly 59%

Ergänzungsfuttermittel / Supplement Feed

400 g Item #45850 € 2,90 UVP/RRP € 0,73/100g

Sensitive – Huhn mit Reis

Chicken With Rice



INHALT / INGREDIENTS

Hühnerfleisch 38%, Reis 4%,
Hühnerbrühe mit Gel 58%
chicken meat 38%, rice 4%, chicken broth with gel 58%

Ergänzungsfuttermittel / Supplement Feed

400 g Item #45650 € 2,90 UVP/RRP € 0,73/100g

HUNDENNAHRUNG DEKLARATIONEN / DOG FOOD DECLARATIONS

Hundetrockennahrung / Dry Food For Dogs

	Schulze's Best							
	Canine Finest Sensible	Little Love	Farmer's Land	Down Under	Thanksgiving	Ocean's Dream	Puppy	Large Breed Puppy
Analytische Bestandteile / Analytical constituents (%)								
Protein	23	29	27	26	26	26	29	25
Fettgehalt / Fat Content	11,5	15	14	13	11	11	15	13
Rohfaser / Crude Fibre	2,8	2,5	4	3	3	3	2,5	2
Rohasche / Crude Ash	7,7	7	7,5	9,5	8	7,5	7	7
Feuchte / Moisture	10	8	8	8	8	8	8	8
Omega 3	ka / nr	1,6	1,3	1,4	1,1	3	1,6	3,3
Omega 6	ka / nr	2,6	2,3	1,8	2	1,1	2,6	0,8
Calcium : Phosphor / phosphorus	1,64:1	1,2:1	1,4:1	1,67:1	1,36:1	1,56:1	1,2:1	1,63:1
Ernährungsphysiologische Zusatzstoffe pro kg / Nutritional additives per kg								
Vitamin A (I.E.)	12.000	15.000	15.000	15.000	15.000	15.000	15.000	15.000
Vitamin C (mg)	300	ka / nr	ka / nr	ka / nr	ka / nr	ka / nr	ka / nr	ka / nr
Vitamin D3 (I.E.)	1.200	2.000	2.000	2.000	2.000	2.000	2.000	2.000
Vitamin E (I.E.)	200 (mg)	95	95	95	95	95	95	95
Vitamin B1 (mg)	15	ka / nr	ka / nr	ka / nr	ka / nr	ka / nr	ka / nr	ka / nr
Vitamin B2 (mg)	10	ka / nr	ka / nr	ka / nr	ka / nr	ka / nr	ka / nr	ka / nr
Vitamin B6 (mg)	15	ka / nr	ka / nr	ka / nr	ka / nr	ka / nr	ka / nr	ka / nr
Vitamin B12 (mg)	40	ka / nr	ka / nr	ka / nr	ka / nr	ka / nr	ka / nr	ka / nr
Niacin (mg)	25	ka / nr	ka / nr	ka / nr	ka / nr	ka / nr	ka / nr	ka / nr
Calcium-D-Pantothenat/e (mg)	25	ka / nr	ka / nr	ka / nr	ka / nr	ka / nr	ka / nr	ka / nr
Folsäure / Folic Acid (mg)	5	ka / nr	ka / nr	ka / nr	ka / nr	ka / nr	ka / nr	ka / nr
Biotin (mcg)	1.200	ka / nr	ka / nr	ka / nr	ka / nr	ka / nr	ka / nr	ka / nr
Cholinchlorid / Choline Chloride (mg)	2.000	ka / nr	ka / nr	ka / nr	ka / nr	ka / nr	ka / nr	ka / nr
Spurenelemente / Trace elements								
Zink / Zinc (mg)	100	50	50	50	50	50	50	85
Eisen / Iron (mg)	80	50	50	50	50	50	50	50
Mangan / Manganese (mg)	60	35	35	35	35	35	35	35
Kupfer / Copper (mg)	8	15	15	ka / nr	15	ka / nr	15	15
Jod / Iodine (mg)	0,75	1	1	1	1	1	1	1,7
Selen / Selenium (mg)	0,15	0,3	0,3	0,3	0,3	ka / nr	0,3	ka / nr

Abkürzungen: ka - keine Angabe / Abbreviations: nr - not reported **Hinweis:** Bei den dargestellten Werten handelt es sich um kalkulatorische Werte. / Note: The values shown are imputed



Hundenassnahrung / Wet Food For Dogs

	Canine PORTA21		
	Huhn und Thunfisch in Jelly Chicken And Tuna In Jelly	Rind und Huhn in Jelly Beef And Chicken In Jelly	Rind pur Beef Pure
Analytische Bestandteile / Analytical constituents (%)			
Protein	12	12	14
Fettgehalt / Fat Content	4	4	4
Rohfaser / Crude Fibre	0,1	0,1	0,1
Rohasche / Crude Ash	2	1,5	1,5
Feuchte / Moisture	81,5	81	80
Magnesium	0,01	0,01	0,01
Calcium : Phosphor / phosphorus	1,2:1	1,2:1	1,2:1
Ernährungsphysiologische Zusatzstoffe pro kg / Nutritional additives per kg			
Vitamin A (I.E.)	5.000	5.000	5.000
Vitamin D3 (I.E.)	700	700	700
Vitamin E (mg)	80	80	80

Hundesnacks / Dog Treats

	Schulze's Best	
	Bites	Eismischung
Analytische Bestandteile / Analytical constituents (%)		
Protein	28%	85%
Fettgehalt / Fat Content	5%	2,5%
Rohfaser / Crude Fibre	2%	1%
Rohasche / Crude Ash	8%	4,5%
Feuchte / Moisture	18%	8%





Abkürzungen: ka - keine Angabe / Abbreviations: nr - not reported **Hinweis:** Bei den dargestellten Werten handelt es sich um kalkulatorische Werte. / Note: The values shown are imputed

**Fütterungsempfehlung Nassnahrung
Feeding Instructions Wet Food**



Die verzehrte Menge ist abhängig von der Rasse, dem Alter, Umwelteinflüssen und Bewegung des Tieres. Stellen Sie sicher, dass Ihr Hund immer mit frischem, sauberem Wasser versorgt ist! Für eine artgerechte und ausgewogene Ernährung empfehlen wir die Fütterung eines Ergänzungsfuttermittels wie unser Canine PORTA21 Nassfutter in Verbindung mit einem Alleinfuttermittel (z.B. Schulze's Best Trockenfutter).

Amounts consumed will vary based on breed, age, environment and activity level. Ensure that a supply of clean, fresh water is always available! For an appropriate and balanced diet we recommend to feed a supplementary food like our Canine PORTA21 wet food in combination with a complete food (e.g. Schulze's Best dry food).

Canine PORTA21		Schulze's Best	
	0,5 - 1,6 kg ¹⁾ 1,7 - 3,2 kg ¹⁾ 3,3 - 6,0 kg ¹⁾	80 - 160 g 160 - 330 g 330 - 670 g	1 - 5 kg ¹⁾ 5 - 10 kg ¹⁾ 10 - 20 kg ¹⁾ 20 - 30 kg ¹⁾ 30 - 40 kg ¹⁾ > 40 kg ¹⁾
Canine Finest		Schulze's Best - Little Love	
	1 - 5 kg ¹⁾ 5 - 15 kg ¹⁾ 15 - 25 kg ¹⁾ 25 - 35 kg ¹⁾ 35 - 45 kg ¹⁾ > 45 kg ¹⁾	30 - 100 g 100 - 225 g 225 - 330 g 330 - 420 g 420 - 510 g > 510 g	25 - 85 g 85 - 145 g 145 - 250 g 250 - 335 g 335 - 415 g > 415 g 35 - 70 g 90 - 150 g 150 - 195 g

**Fütterungsempfehlung Trockennahrung
Feeding Instructions Dry Food**



Alle Hunde sind unterschiedlich. Berücksichtigen Sie bei der Fütterungsmenge die Rasse, das Alter, das Temperament und die Bewegung Ihres Hundes. Wenn Sie Ihren Hund auf ein neues Futter einstellen, führen Sie dies bitte schrittweise über einen Zeitraum von etwa zwei Wochen ein. Stellen Sie sicher, dass Ihr Hund immer mit frischem, sauberem Wasser versorgt ist!

All dogs are different and the guidelines should be adapted to take into account breed, age, temperament and activity level of the individual dog. When changing foods please introduce gradually over a period of two weeks. Ensure that a supply of clean, fresh water is always available!

Erwartetes Gewicht des ausgewachsenen Hundes / expected weight of adult dog	Schulze's Best - Puppy				1) Körpergewicht des ausgewachsenen Hundes Body weight of the adult dog
	Gramm pro Tag / Grams per day				
	2 - 6 ²⁾ Monate / months	6 - 9 ²⁾ Monate / months	9 - 12 ²⁾ Monate / months	12 - 15 ²⁾ Monate / months	
	1 - 4 kg ¹⁾	70 - 100 g	100 - 70 g	70 g - Adult	Adult
	5 - 10 kg ¹⁾	160 - 200 g	200 - 180 g	180 g - Adult	Adult
	11 - 25 kg ¹⁾	240 - 280 g	280 - 280 g	280 - 250 g	Adult
	26 - 35 kg ¹⁾	340 - 380 g	380 - 400 g	400 - 370 g	370 - 340 g
	36 - 45 kg ¹⁾	420 - 460 g	460 - 480 g	480 - 450 g	450 - 420 g

1) Körpergewicht des ausgewachsenen Hundes
Body weight of the adult dog
2) Alter des Welpen in Monaten
Age of the puppy in months

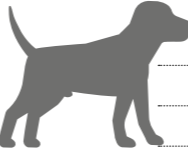
Erwartetes Gewicht des ausgewachsenen Hundes / expected weight of adult dog	Schulze's Best - Large Breed Puppy				
	Gramm pro Tag / Grams per day				
	2 - 6 ²⁾ Monate / months	6 - 9 ²⁾ Monate / months	9 - 12 ²⁾ Monate / months	12 - 15 ²⁾ Monate / months	15 - 18 ²⁾ Monate / months
	10 - 20 kg ¹⁾	210 - 250 g	250 - 250 g	250 - 220 g	220 g - Adult
	21 - 30 kg ¹⁾	360 - 400 g	400 - 400 g	400 - 370 g	370 - 320 g
	31 - 40 kg ¹⁾	390 - 430 g	430 - 450 g	450 - 420 g	420 - 390 g
	41 - 50 kg ¹⁾	480 - 520 g	520 - 550 g	550 - 530 g	530 - 500 g
	51 - 60 kg ¹⁾	550 - 590 g	590 - 620 g	620 - 600 g	600 - 570 g



ENTSCHEIDEND SIND DIE ZUTATEN

IT ALL DEPENDS ON THE
INGREDIENTS

Analytische Bestandteile und ihre Funktionen im Körper Analytical components and their functions in the body

Was sind eigentlich analytische Bestandteile und ernährungsphysiologische Zusatzstoffe? Wofür sind sie gut? Die Angaben auf den Futterverpackungen richtig zu deuten, ist nicht immer einfach. Finden Sie hier eine schnelle Übersicht über die jeweilige Funktion der einzelnen Bestandteile im Futter.

What are actually analytical components and nutritional additives? What are they good for? It is not always easy to interpret the information on the food packagings correctly. Here you will find a quick overview of the respective functions of the individual components in the pets food.

Analytische Bestandteile Analytical constituents	Funktion Function
Protein	Muskelwachstum & -erhalt / mMuscle growth & maintenance
Fettgehalt / Fat Content	Energielieferant, Geschmacksträger / Energy supplier, flavour carrier
Rohfaser / Crude Fibre	Verdauung, Darmflora / Digestion, intestinal flora
Rohasche / Crude Ash	Gesamtheit aller Mineralstoffe, Nährstofflieferant / Totality of the minerals, nutrient supplier
Feuchte / Moisture	Wasserhaushalt / Water supply & balance
Ernährungsphysiologische Zusatzstoffe Nutritional additives	Funktion Function
Vitamin A	Augen, Haut, Immunsystem / Eyes, skin, immune system
Vitamin D3	Stoffwechsel, Calciumaufnahme / Metabolism, calcium absorption
Vitamin E	Zellschutz / Cell protection
Taurin / Taurine	Sehkraft, Herzfunktion / Eyesight, heart function

Unsere ausgewählten Zutaten und ihre Bedeutung im Futter Our selected ingredients and their importance in our pet foods



Hühnerfleisch Chicken meat

- Hochwertiges, fettarmes Muskelfleisch
- Reich an Eisen, für die Blutbildung
- Cholesterinarm
- High-quality, low-fat muscle meat
- Ferruginous, for blood formation
- Low cholesterol



Truthahnfleisch Turkey meat

- Hochwertiges, fettarmes Muskelfleisch
- Lieferant wertvoller Aminosäuren, für den Muskel- & Zellaufbau
- High-quality, low-fat muscle meat
- Supplier of valuable amino acids, for muscle & cell building



Lammfleisch Lamb meat

- Fettarmes, hochverträgliches Muskelfleisch
- Besonders reich an B-Vitaminen, zur Stärkung von Herz & Kreislauf
- Low-fat, highly digestible muscle meat
- Especially rich in B-vitamins, to strengthen heart & circulation system



Rindfleisch Beef meat

- Energiereicher, nahrhafter Eiweißlieferant
- Reich an B-Vitaminen & Eisen, zur Stärkung von Herz & Kreislauf
- High-energy, nutritious protein source
- Rich in B-vitamins & iron, to strengthen heart & circulation system



Lachs Salmon

- Reichhaltige, kohlenhydratfreie Proteinquelle
- Reich an ungesättigten, gesundheitsfördernden Omega-3-Fettsäuren
- Substantial, carbohydrate-free protein source
- Rich in unsaturated, health-promoting Omega-3 fatty acids

Die komplette Zutatenliste finden Sie in unserem Onlineshop: www.portapet.de / You can find the complete list of ingredients in our online shop: www.portapet.de

HUNDESPIELZEUG DOG TOYS

WURF-, INTELLIGENZ- & KAUSPIELZEUG, TREATS & TRAININGSEQUIPMENT / THROW, INTELLIGENCE & CHEWING TOYS, TREATS & TRAINING ACCESSORIES: **STARMARK**
SPIELBÄLLE, TREIB- & KAUSPIELZEUG / BALLS, PUSHING & CHEWING TOYS: **JOLLY PETS**
KAUSPIELZEUG / CHEWING TOYS: **BIONIC**
LEUCHTBÄLLE / GLOWING BALLS: **SPUNKY PUP**
PLÜSCHSPIELZEUG / PLUSH TOYS: **WORLDWISE**
KAUKNOCHEN / CHEWING BONES: **NYLABONE**



Spielen ist ein Grundbedürfnis jeden Hundes. Es festigt die Bindung zwischen Hund und Halter und kann bei der Erziehung des Vierbeiners besonders förderlich sein. Wir bieten in unserem Sortiment eine große Auswahl exklusiver Marken mit innovativen Produkten – für die interaktive Kommunikation, mentale Stimulation, Aktivitätsförderung, Zahnpflege wie auch reine Beschäftigung zur Bekämpfung von Langeweile.

Playing is a basic need of every dog. It strengthens the bond between the dog and its owner and can be particularly beneficial in the education of the four-legged friend. In our range we offer a large selection of exclusive brands with innovative products – for interactive communication, mental stimulation, activity promotion, dental care as well as pure employment to combat boredom.



Unser Starmark-Spielzeug für den Hund / Our Starmark Toys For Dogs

Unsere Starmark-Produkte spiegeln die Art und Weise wider, wie Hunde lernen und Spaß haben. Die Marke Starmark basiert auf das Know-how unserer zertifizierten Trainings- und Verhaltensspezialisten und umfasst mentale Stimulation und interaktive Spielzeuge, Trainingswerkzeuge und Leckereien. Die praktische Erfahrung in Kombination mit dem umfassenden technischen Wissen ermöglicht es uns, Ihnen nützliche und einzigartige Produkte sowie Lösungen für Hundetraining und Verhalten zu liefern.

Starmark pet products reflect the way dogs learn and have fun. Utilizing the expertise of our Certified Training and Behavior Specialists Starmark includes mental stimulation and interactive play toys, training tools, and treats. The hands-on experience combined with vast technical knowledge allows us to bring you useful and unique products, as well as dog training and behavior solutions.

Das zeichnet unsere STARMARK Spielzeuge aus: The special features of our STARMARK toys:

- Hochwertige interaktive Spielzeuge für gemeinsamen Spielspaß / High-quality interactive toys for shared fun
- Förderung von körperlicher und geistiger Aktivität / Promotion of physical and mental activity
- Nützliche Trainingshilfen & -werkzeuge / Useful training aids & tools
- langanhaltende Beschäftigung / Long-term employment
- Langlebiges, strapazierfähiges Material / Durable material
- Zahnreinigende Wirkung / Tooth cleaning effect
- Fundierte Expertise durch zertifizierte Trainings- & Verhaltensspezialisten / profound expertise through certified training and behavior specialists



Starmark Mental Stimulation-Spielzeug hilft, Haustiere geistig an einer Aktivität zu beteiligen, die sie genießen. Sie fördern das natürliche Jagd- und Futtersuchverhalten und verhindern mutwillige Zerstörungsaktionen des Hundes aufgrund von Langeweile. Diese Artikel können mit Starmark Treats oder mit Portionen aus der normalen Mahlzeit Ihres Hundes verwendet werden, um die Essenszeit in Spielzeit zu verwandeln.

Starmark Mental Stimulation toys help keep pets mentally engaged in an activity they enjoy. They help foster natural hunting and foraging behaviors, and help prevent destructive boredom behaviors. These items can be used with Starmark Treats, or with portions from your dog's regular meal to turn mealtime into playtime.



Starmark Treats werden aus natürlichen Zutaten ohne Kunststoffe oder Polymere hergestellt und sind essbar und verdaulich mit einem unwiderstehlichen Geschmack. Diese Leckereien können als Snack gegessen oder in den Starmark Mental Stimulation-Spielzeugen verwendet werden, um stundenlange geistige und körperliche Stimulation zu erzeugen.

Starmark Treats are made from natural ingredients without plastics or polymers, and are edible and digestible with an irresistible taste. These treats can be eaten as a snack, or use them inside the Starmark Mental Stimulation toys to create hours of mental and physical stimulation.



Die zertifizierten professionellen Trainings- und Verhaltensspezialisten der Starmark Academy entwickeln die Starmark Training Tools. Sie fördern die effektive Kommunikation mit Ihrem Hund und helfen Ihnen, das gewünschte Verhalten zu formen. Für den Trainingserfolg stehen kostenlose Online-Trainingshandbücher und -videos zur Verfügung.

The certified professional training and behavior specialists at Starmark Academy develop Starmark's Training Tools. They promote effective communication with your dog, and help you shape desired behaviors. Free online training guides and videos are available for training success.



Interaktives Spielen ist wichtig, um Ihren Hund körperlich und geistig fit zu halten. Starmark Interactive Play-Spielzeug ist so konzipiert, dass Sie und Ihr Hund zusammen spielen können. Die DuraFoam-Spielzeuge bestehen aus extrem haltbarem, patentiertem Schaum, der weich und sicher für die Zähne und das Zahnfleisch Ihres Hundes ist. Sie schwimmen auch im Wasser, um Spaß an einem See oder Strand zu haben.

Interactive play is important to keep your dog fit physically and mentally. Starmark Interactive Play toys are designed for you and your dog to play together. The DuraFoam toys are made from extremely durable patented foam that is soft and safe on your dog's teeth and gums. They also float in water for fetching fun at a lake or beach.

Wählen Sie die passende Größe für Ihren Hund / Find the optimal size for your dog

Sofern nicht anders angegeben, gelten die folgenden Richtwerte:
Unless otherwise stated, the following guidelines apply:

Größe des Spielzeugs Size of toy	Gewicht des Hundes Weight of the Dog
S	< 6,8 kg / < 15 lbs
M	6,8-18 kg / 15-40 lbs
L	> 18 kg / > 40 lbs

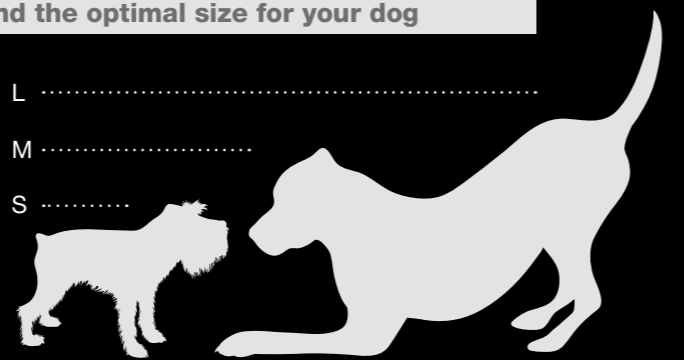

MENTAL STIMULATION



Everlasting Groovy Ball

zum Befüllen mit Leckerlis
fillable with treats



1 TREAT
INKLUSIVE
INCLUDED

S	6,5 x 5,5cm	Item #59864	€ 12,60
M	9 x 8,5cm	Item #59865	€ 18,60
L	11,5 x 10cm	Item #59866	€ 27,45

UVP
RRP

Everlasting Fire Plug

zum Befüllen mit Leckerlis
fillable with treats



1 TREAT
INKLUSIVE
INCLUDED

S	5,7cm	Item #59825	€ 12,80
M	8,2cm	Item #59824	€ 18,95
L	10,7cm	Item #59823	€ 27,70

UVP
RRP

Everlasting Bento Ball

zum Befüllen mit Leckerlis
fillable with treats



1 TREAT
INKLUSIVE
INCLUDED

S	6,4cm	Item #59828	€ 10,50
M	8,9cm	Item #59827	€ 16,95
L	12,1cm	Item #59826	€ 21,35

UVP
RRP

Everlasting Treat Wheeler

zum Befüllen mit Leckerlis
fillable with treats



1 TREAT
INKLUSIVE
INCLUDED

S	8cm	Item #59861	€ 12,80
M	11,5cm	Item #59862	€ 19,80
L	14cm	Item #59863	€ 27,70

UVP
RRP

Everlasting Treat Ball

zum Befüllen mit Leckerlis
fillable with treats



1 TREAT
INKLUSIVE
INCLUDED

S	6,4cm	Item #59804	€ 14,15
M	9,5cm	Item #59803	€ 21,75
L	12,7cm	Item #59802	€ 30,20

UVP
RRP

Die passenden Leckerlis / Suitable Treats

Everlasting Treats

- mit Hühnchengeschmack
with chicken flavour

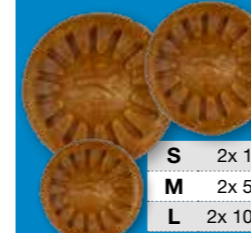

INHALT / INGREDIENTS

Sojaproteinkonzentrat 35%, Reismehl 25%, Glycerin 13,5%, Huhnaroma (vegetarisch) 3%, Knoblauchpulver 1%, Bierhefe 0,5%, Petersilienpulver 0,3%

soy protein concentrate 35%, rice powder 25%, glycerin 13.5%, natural vegetarian chicken flavor 3%, garlic powder 1%, brewers dried yeast 0.5%, parsley powder 0.3%

S	2x 17g	Item #59807	€ 4,25	UVP/RRP	€ 12,50/100g
M	2x 51g	Item #59806	€ 6,40	UVP/RRP	€ 6,27/100g
L	2x 100g	Item #59805	€ 8,90	UVP/RRP	€ 4,45/100g

Interactive Treats

- mit Hühnchengeschmack
with chicken flavour
- ohne Weizen, Mais und Soja
without wheat, corn and soy



INHALT / INGREDIENTS

Reismehl, Kartoffelstärke, Glycerin (aus Pflanzenöl), Wasser, Tapiokastärke, Cellulosepulver, Lecithin, getrocknete Bierhefe, Seetangextrakt, Ingwer, Zimt, Kurkuma, Petersilie, Fenchel, Vanille, Pfefferminze

rice flour, potato starch, vegetable glycerin, water, tapioca starch, cellulose, lecithin, brewers dried yeast, seaweed extract, ginger, cinnamon, turmeric, parsley, fennel, vanilla, peppermint

S	156g	Item #59857	€ 5,20	UVP/RRP	€ 3,33/100g
----------	------	-------------	--------	---------	-------------

Snapper Trapper TOYS

- Zwei Größen M/L / Two sizes M/L
- Strapazierfähiges Gummi
Dog tough rubber
- Genoppte Oberfläche massiert das Zahnfleisch und hilft bei der Zahnreinigung
Nubby surface massages gums and helps clean teeth
- Zähne helfen, die Leckerlis im Spielzeug zu halten
Teeth help retain treats inside toy
- Funktioniert mit interaktiven Leckerbissen, Krokettchen oder kleinen Leckerlis
Works with Interactive Treats, kibble, or small treats
- Einfaches Befüllen durch Zusammendrücken des Spielzeugs
Easy to fill by squeezing toy
- Gefriertruhenfest
Freezer safe
- Spülmaschinenfest
Dishwasher safe



Snapper Trapper VENUS

M	Item #59985	€ 8,95	UVP
L	Item #59986	€ 13,75	RRP



Snapper Trapper TIRE

M	Item #59983	€ 10,25	UVP
L	Item #59984	€ 17,85	RRP

Treat Dispensing Pickle Pocket

zum Befüllen mit Leckerlis
fillable with treats



15 cm	Item #59867	€ 21,35	UVP
-------	-------------	---------	-----

Treat Dispensing Chew Ball

zum Befüllen mit Leckerlis
fillable with treats



M	7 cm	Item #59801	€ 12,80
M/L	9 cm	Item #59837	€ 16,00
L	10 cm	Item #59800	€ 19,80

Treat Dispensing Jack

zum Befüllen mit Leckerlis
fillable with treats



M	32x14 cm	Item #59859	€ 18,95
L	45x18 cm	Item #59860	€ 26,20

Treat Dispensing Bob-a-Lot

zum Befüllen mit Leckerlis
fillable with treats

- Stehaufmännchen / tumbler
- aus festem Polymerkunststoff
made of solid polymer



S	7 cm	Item #59840	€ 19,80
L	10 cm	Item #59832	€ 27,70

Treat Dispensing Tetraflex

zum Befüllen mit Leckerlis
fillable with treats



S	7 cm	Item #59854	€ 8,95
M	10 cm	Item #59855	€ 12,95
L	13 cm	Item #59856	€ 18,95

Die passenden Leckerlis / Suitable Treats

Interactive Treats



- mit Hühnchenschmack
with chicken flavour
- ohne Weizen, Mais und Soja
without wheat, corn and soy



INHALT / INGREDIENTS

Reismehl, Kartoffelstärke, Glycerin (aus Pflanzenöl), Wasser, Tapiokastärke, Cellulosepulver, Lecithin, getrocknete Bierhefe, Seetangextrakt, Ingwer, Zimt, Kurkuma, Petersilie, Fenchel, Vanille, Pfefferminze
rice flour, potato starch, vegetable glycerin, water, tapioca starch, cellulose, lecithin, brewers dried yeast, seaweed extract, ginger, cinnamon, turmeric, parsley, fennel, vanilla, peppermint

156g	Item #59857	€ 5,20	UVP/RRP	€ 3,33/100g
------	-------------	--------	---------	-------------

Alle Maßangaben sind ca. Werte. Generell gilt: Lassen Sie Ihr Tier nicht unbeaufsichtigt mit dem Spielzeug. / All dimensions are approximate. Basically, do not leave your pet unattended with the toy!

Treat Dispensing Roulette Wheel

zum Befüllen mit Leckerlis & Futter / fillable with treats & kibbles



- Fördert die mentale Stimulation und körperliche Aktivität / Promotes mental stimulation and physical activity
- Macht die Essenszeit zur Spielzeit / Turns mealtime into playtime
- Diverse Einstellungsmöglichkeiten für individuelle Anpassungen des Schwierigkeitsgrades / Multiple adjustments to customize difficulty for your dog
- Einheitsgröße / One size



Item #59939	€ 48,95	UVP
-------------	---------	-----



Treat Dispensing Bacon Ball

zum Befüllen mit Leckerlis
fillable with treats

- Mit Schinken-Aroma / Bacon scented
- Nahezu unzerstörbares, langlebiges Material / Virtually indestructible material
- Schwimmfähig / Floatable



S	7 cm	Item #59940	€ 14,35
M	9 cm	Item #59941	€ 17,95
L	10 cm	Item #59942	€ 22,70

TRAINING TOOLS



Dog Zone Pro-Training Bed

- Auflage ist handwaschbar und einfach abzunehmen
Pad is handwashable and easy to remove
- Strapazierfähiges Nylongewebe
Durable nylon fabric
- Fleckenresistent und reißfest
Stain resistant and tearproof
- Lässt sich in weniger als 2 Minuten zusammenbauen – OHNE Werkzeug!
Can be assembled in less than 2 minutes - WITHOUT tools!
- Stabiles ca. 2,5 cm Stahlrohr
Stable approx. 2.5 cm steel pipe
- Jedes Dog Zone trägt mind. 68 kg
Every Dog Zone carries min. 68 kg
- Durch flexible Auflagefläche sehr gut für Hunde mit orthopädischen Problemen geeignet
Through the flexible support surface is optimal for dogs with orthopedic problems



Größe (BxTxH) und Gewicht (ca. / approx.)
Sizes (width x depth x height) and weight (ca. / approx.)

M	= 75 x 50,0 x 19 cm, 2.855 g
L	= 110 x 67,5 x 19 cm, 3.841 g
XL	= 125 x 87,5 x 19 cm, 4.520 g



M	blau / blue	Item #59848	€ 95,20
L	blau / blue	Item #59850	€ 116,30
XL	blau / blue	Item #59852	€ 122,70
M	schwarz / black	Item #59849	€ 95,20
L	schwarz / black	Item #59851	€ 116,30
XL	schwarz / black	Item #59853	€ 122,70

Pro-Training Treat Pouch

Trainingstasche / pouch for training

- Neopren-Öffnung für den schnellen Zugriff / Neoprene opening for quick treat access
- Abgerundeter Boden verhindert, dass sich Treats in den Ecken verstecken / Rounded bottom prevents treats from hiding
- Mit Gürtelclip, verstellbaren Riemen, Seitengurt für Clicker etc. / Belt clip, adjustable belt, side webbing for clicker etc.



Item #59905	€ 21,80	UVP/RRP
-------------	---------	---------

Hands-Free Leash

zum Laufen & Trainieren
for running & training

- Verstellbar zwischen 1,20 - 2,30 cm
Adjustable between 4.0" - 7.8"
- Wasserdicht und abwaschbar
Waterproof & wipes clean
- Nutzbar für 2 Hunde gleichzeitig
2-dog compatible



Item #59904	€ 42,75	UVP/RRP
-------------	---------	---------

Alle Maßangaben sind ca. Werte. Generell gilt: Lassen Sie Ihr Tier nicht unbeaufsichtigt mit dem Spielzeug. / All dimensions are approximate. Basically, do not leave your pet unattended with the toy!

Pro-Training Clicker



Pro-Training Clicker Deluxe



Quicker Clicker



mit Edelstahl-Inlett
with stainless steel inlay

- Rostfrei / Stainless
- Für optimiertes Training und höhere Trainingserfolge / For optimised training and higher training results
- Inkl. Schritt für Schritt-Trainingsanleitung / Incl. step by step-training instructions



Item #59818 € 4,90 UVP/RRP

mit elastischem Band
with elastic wristband

- Rostfrei / Stainless
- Für optimiertes Training und höhere Trainingserfolge / For optimised training and higher training results
- Inkl. Schritt für Schritt-Trainingsanleitung / Incl. step by step-training instructions



Item #59847 € 7,20 UVP/RRP

positives Verhalten belohnen
reward positive behavior

- Erhöhte Kuppel für einen schnellen Klick / Raised dome for fast click
- Komfort und einfache Bedienung durch die zylindrische Form / Comfort and ease of use because of the cylindrical shape
- Durch die schnelle Belohnung wird der Hund animiert positive Verhaltensweisen zu wiederholen / By the rapid reward the dog will be animated to repeat positive behaviors



Item #59907 € 9,85 UVP/RRP

INTERACTIVE PLAY



Grip Cord Dura Foam Ball



- Erhältlich in zwei Größen: Medium 6,5 cm und L 9 cm
Two sizes: medium 6,5 cm and L 9 cm
- Schlaufe für einfachen Halt
Loop for easy grip
- Schnur für Wurfweite
Cord for throwing distance
- Nahezu unzerstörbarer Ball
Virtually indestructible ball
- Strapazierfähiges Seil mit gummierter Schnur oder Schlaufe für besseren Halt
Durable rope with rubberized cord or loop for better grip
- Doppelt genäht für extra lange Haltbarkeit
Double stitched for extra durability
- Schwimmt im Wasser
Floats in water
- Sicher für Zähne und Zahnfleisch
Safe for teeth and gums



Mit Schlaufe / With loop
M 6,5 cm Item #59981 € 10,95 UVP/RRP
L 9 cm Item #59982 € 14,25 UVP/RRP



Mit Schnur / With cord
M 6,5 cm Item #59979 € 10,95 UVP/RRP
L 9 cm Item #59980 € 14,25 UVP/RRP

Grip Cord Chew Ball



- Erhältlich in zwei Größen: Medium 7 cm und M/L 9 cm
Two sizes: medium 7 cm and md/lg 9 cm
- Schlaufe für einfachen Halt
Loop for easy grip
- Schnur für Wurfweite
Cord for throwing distance
- Nahezu unzerstörbarer Ball
Virtually indestructible ball

- Strapazierfähiges Seil mit gummierter Schnur oder Schlaufe für besseren Halt
Durable rope with rubberized cord or loop for better grip
- Doppelt genäht für extra lange Haltbarkeit
Double stitched for extra durability
- Schwimmt im Wasser
Floats in water
- Sicher für Zähne und Zahnfleisch
Safe for teeth and gums

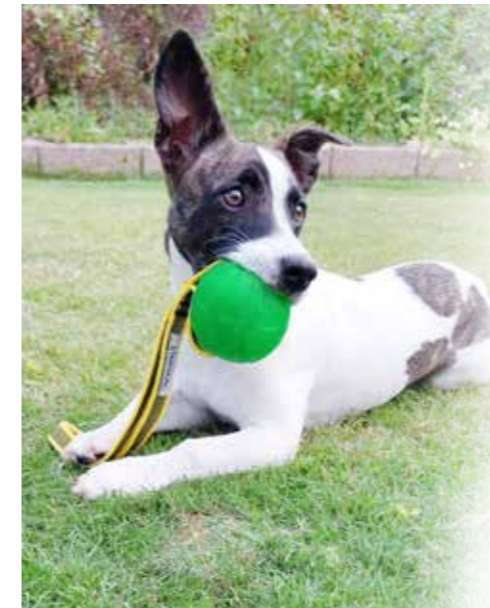

Mit Schlaufe / With loop
M 7 cm Item #59978 € 15,50 UVP/RRP
M/L 9 cm Item #59977 € 19,95 UVP/RRP

Mit Schnur / With cord
M 7 cm Item #59976 € 15,50 UVP/RRP
M/L 9 cm Item #59975 € 19,95 UVP/RRP



Dura Stretch Toy & DuraTug Steak on a Stick

- Interaktives Zieh- und Zerrspielzeug für gemeinsamen Spielspaß / Interactive pull and tug toy for shared playtime fun
- Weiches, extrem strapazierfähiges Material / Soft but extremely durable material
- Sanft zu den Zähnen / Gentle to the teeth
- Absorbiert die Zugkraft des Hundes / Absorbs the traction of the dog
- Liegt angenehm in der Hand / Comfortable handling
- Schwimmfähig / Floatable



DuraTug Steak on a Stick
Item #59973 € 25,65 UVP/RRP

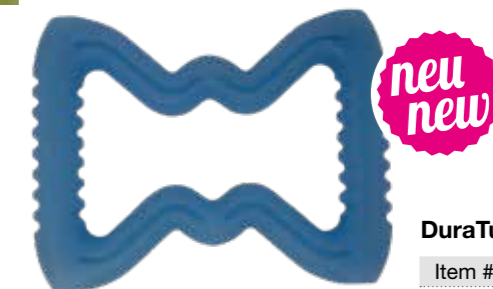

DuraTug Stretch Toy
Item #59974 € 16,00 UVP/RRP

Durafoam Bacon Ball & Disc

Made in USA

new

- Ball oder Frisbee mit Bacon-Aroma / ball or disc with bacon flavour
- erhältlich in 2 unterschiedlichen Größen / available in 2 different sizes
- weiches, extrem strapazierfähiges Material / soft, extremely durable material
- fördert Bewegung & Ausdauer / promotes movement & endurance
- mit zahnreinigender Wirkung / with teeth cleaning effect
- schwimmfähig / floatable



Durafoam Bacon Ball

S	Item #59971	€ 6,30	UVP
M	Item #59972	€ 11,40	RRP

Durafoam Bacon Disc

M	Item #59969	€ 17,95	UVP
L	Item #59970	€ 23,95	RRP

Easy Glider Durafoam Disc

schwimmfeste Frisbee-Scheibe
floating frisbee

- sehr robustes Material / very robust material
- weich aber extrem reißfest
soft but extremely durable



M	23 cm	Item #59810	€ 16,45	UVP
L	28 cm	Item #59811	€ 18,95	RRP

Aquafoam Shark

Spielen im Wasser
Play in the water

- sanft zu Zähnen und Zahnfleisch / safe for teeth and gums
- schwimmt immer aufrecht / always floats upright
- leichtes, weiches, aber extrem langlebiges und sicheres Material / lightweight, soft but extremely durable and safe material



20 cm	Item #59908	€ 17,50	UVP
-------	-------------	---------	-----

Fantastic Durafoam Ball

Robuster und schwimmfähiger
Softball / Robust and floatable softball

Größe (Ø) / Sizes (Ø)

M = 9 cm
L = 7 cm



M	gelb / yellow	Item #59844	€ 5,70	
M	blau / blue	Item #59845	€ 5,70	
M	lila / purple	Item #59846	€ 5,70	UVP
L	gelb / yellow	Item #59841	€ 9,50	RRP
L	blau / blue	Item #59842	€ 9,50	
L	lila / purple	Item #59843	€ 9,50	

Bend-E Branch

das knarrende Stöckchen
the croaking stick

- Apportier-, Wurf- und Kauspielzeug / Retrieving, throwing and chewing toy
- Krächzt und knarzt durch einfaches Biegen und Bewegen des Materials / Grunts and croaks when being bent and moved
- Weich und sicher auf Zähnen und Zahnfleisch / Soft and safe on teeth and gums



S	14,5 cm	Item #59913	€ 12,60	UVP
L	20 cm	Item #59912	€ 20,95	RRP

Swing 'N Fling Durafoam Fetch Ball

Spielball mit Seil
ball with rope

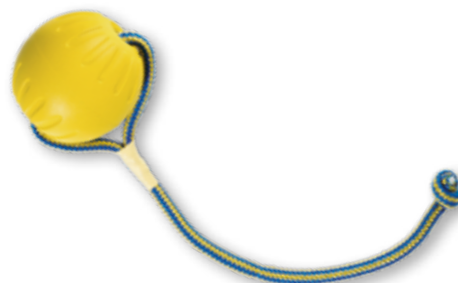

M	6,5 cm	Item #59838	€ 13,15	UVP
L	9 cm	Item #59839	€ 17,50	RRP

Swing 'N Fling Chew Ball

zum Befüllen mit Leckerlis
fillable with treats



M	7 cm	Item #59835	€ 18,60	UVP
M/L	9 cm	Item #59836	€ 20,95	RRP



DER RICHTIGE BALL FÜR DEINEN HUND

THE RIGHT BALL FOR YOUR DOG



Spielen liegt in der Natur unserer Hunde und ist für deren Wohlbefinden enorm wichtig. Darüber hinaus stärkt ein aktives Spiel mit unserem Hund die Bindung. Damit das aktive Spiel nicht langweilig wird, stellen wir dir hier die unterschiedlichen STARMARK Bälle vor.

STARMARK EVERLASTING TREAT BALL

Dieser STARMARK Ball ist ein Alleskönner. Er bietet deinem Hund ein sehr langes und interaktives Kauvergnügen. Zum einen besticht er durch sein weiches, langlebiges und widerstandsfähiges Material. Zum anderen ist dein Hund immer neu beschäftigt, da es zwei unterschiedliche Treat-Fächer gibt. Auf der einen Seite ist die Öffnung perfekt für den STARMARK Everlasting Treat. Auf der gegenüberliegenden Seite des STARMARK Balls ist Platz für deine individuelle Befüllung. Hier finden die Krokette deines Hundetrockenfutters, spezielle Treats oder Quark ihren Platz.

Auch aktive Bewegungseinheiten lassen sich mit dem STARMARK Everlasting Treat Ball optimal gestalten. Er eignet sich super als Spielzeug für spielerische Apportieren. Durch sein Design rollt er nicht immer geradeaus. Durch die Wölbung in der Mitte „eiert“ er, damit der Hund länger Spaß beim Spiel hat.

STARMARK EVERLASTING BENTO BALL

Dieser Ball ist ebenfalls aus einem weichen und widerstandsfähigen Material, das eine lange Haltbarkeit verspricht. Für eine ausgiebige und abwechslungsreiche Beschäftigung für deinen Liebling setzt auch der STARMARK Everlasting Bento Ball auf zwei unterschiedliche Öffnungen. Diese Öffnungen bieten Platz für die Treats. Die eine Öffnung ist für die perfekt passenden STARMARK Everlasting Treats. Und die zweite Öffnung eignet sich super für Trockenfutter (z.B. Schulze's Best).

Der STARMARK Everlasting Bento Ball ist perfekt für die Outdoorbeschäftigung deines Hundes. Durch die abgerundete Seite springt der Ball beim Aufkommen immer gerne in eine andere Richtung. Dadurch hat dein Hund noch mehr Spaß beim Apportieren.

STARMARK FANTASTIC DURAFOAM BALL

STARMARK hat mit dem Fantastic Durafoam Ball einen sehr widerstandsfähigen Ball zum Spielen kreiert, der lange Spielfreude verspricht. Durch das speziell verarbeitete Schaummaterial schließen sich die Bissstellen im Ball direkt und hinterlassen kaum sichtbare Spuren. Dadurch ist dieser STARMARK Ball sehr schonend zu den Zähnen deines Hundes und minimiert die Verletzungsgefahr.

Vor allem im Outdoorbereich ist der STARMARK Swing n' Fling Durafoam Fetch Ball super. Es gibt ihn auch alternativ mit einem robusten Seil. Dieses hilft dir, beim Wurf eine noch größere Distanz zu erreichen und sorgt dafür, dass dein Liebling dem Ball ordentlich hinterherjagen muss.



Playing is in the nature of our dogs and extremely important for their well-being. Furthermore, active play with our dog strengthens the bond. So that the active play does not become boring, we introduce the different STARMARK Balls to you here.

STARMARK EVERLASTING TREAT BALL

This STARMARK Ball is an all-rounder. It offers your dog a very long and interactive chewing pleasure. For one thing, it impresses with its soft, durable and resistant material. On the other hand, your dog is always busy because there are two different treat compartments. On one side the opening is perfect for the STARMARK Everlasting Treat. On the opposite side of the STARMARK Ball there is space for your individual filling. This is where the croquettes of your dog dry food, special treats or quark find their place.

Also active movement units can be optimally designed with the STARMARK Everlasting Treat Ball. It is a great toy for playful retrieval. Due to its design it does not always roll straight ahead. Because of the curvature in the middle it "wobbles" so that the dog has longer fun while playing.

STARMARK EVERLASTING BENTO BALL

The STARMARK Everlasting Bento Ball is similar to the STARMARK Everlasting Treat Ball. This ball is also made of a soft and resistant material that promises a long durability. The STARMARK Everlasting Bento Ball also has two different openings for your darling's extensive and varied activities. These openings offer space for the treats. One opening is for the perfectly fitting STARMARK Everlasting Treats. And the second opening is perfect for dry food (e.g. Schulze's Best).

The STARMARK Everlasting Bento Ball is also perfect for your dog's outdoor activities. With its rounded side, the ball always tends to bounce in a different direction when hitting the ground. This gives your dog even more fun when retrieving.

STARMARK FANTASTIC DURAFOAM BALL

STARMARK has created the Fantastic Durafoam Ball, a very resistant ball for playing, which promises long lasting joy of playing. Due to the specially processed foam material, the bite marks in the ball close directly and leave hardly visible traces. Therefore this STARMARK ball is very gentle to your dog's teeth and minimizes the risk of injury.

Especially in the outdoor area the STARMARK Swing n' Fling Durafoam Fetch Ball is great. It is also available alternatively with a very robust rope. This helps you to reach an even greater distance when throwing and makes sure that your darling has to chase the ball properly.

Alle Maßangaben sind ca. Werte. Generell gilt: Lassen Sie Ihr Tier nicht unbeaufsichtigt mit dem Spielzeug. / All dimensions are approximate. Basically, do not leave your pet unattended with the toy!



Übersicht der Farb- und Duftvarianten / Overview of the colours and fragrances:



Unser Jolly Pets-Spielzeug für den Hund / Our Jolly Pets Toys For Dogs

Seit über 25 Jahren steht die Marke Jolly Pets® nun schon für einzigartige Hundespielzeuge mit dem Fokus auf Qualität und Langlebigkeit. Verschiedenartige Bälle richten sich nach den unterschiedlichen Beschäftigungsbedürfnissen des Hundes und fördern sowohl das gemeinsame als auch das eigenständige Spielen. Durch die große Auswahl an Farben und Größe findet jeder Halter und Vierbeiner sein Lieblingsspielzeug. Unterschiedliche Duftnoten runden die Bälle ab und bieten dem Hund zusätzliche Reize.

For over 25 years, the Jolly Pets® brand has stood for unique dog toys with a focus on quality and durability. Different balls are based on the different needs of the dog and promote both playing together and independently. Due to the large selection of colours and sizes, every owner and four-legged friend will find their favorite toy. Different fragrances complete the balls and offer the dog additional stimuli.

Das zeichnet unsere JOLLY PETS® Spielzeuge aus: / The special features of our JOLLY PETS® toys:

- Diverse Ballvariationen für unterschiedliche Spielsituationen & -bedürfnisse / Various ball designs for different game situations & needs
- Diverse Farb- und Duftvarianten / Various colours and fragrances
- interaktive & selbstständige Beschäftigung / Interactive & independent activity
- Langlebiges, strapazierfähiges Material / Durable material
- Kauspielzeug mit zahnreinigender Wirkung / Chewing toy with tooth cleaning effect

Bounce-N-Play

duftendes Spielvergnügen / scented gameplay

Größenangaben im Durchmesser (ca.) / Sizes in diameter

S = 11 cm / 4,5" M = 15 cm / 6" L = 20 cm / 8"



orange		hellblau / light blue		pink		rot / red	
S	Item #1002545 € 14,90	S	Item #1003545 € 14,90	S	Item #1004545 € 14,90	S	Item #1005545 € 14,90
M	Item #1025065 € 20,95 <small>UVP RRP</small>	M	Item #1025064 € 20,95 <small>UVP RRP</small>	M	Item #1025063 € 20,95 <small>UVP RRP</small>	M	Item #1025061 € 20,95 <small>UVP RRP</small>
L	Item #1025085 € 29,65	L	Item #1025084 € 29,65	L	Item #1025083 € 29,65	L	Item #1025081 € 29,65

Push-N-Play

Treibspielzeug aus Hartplastik / Push & hunt game made of hard plastic

Größenangaben im Durchmesser (ca.) / Sizes in diameter

M = 25 cm / 10" L = 36 cm / 14"

Reines Treibspielzeug aus Hartplastik! / Pure Push-n-Play of hard plastic!

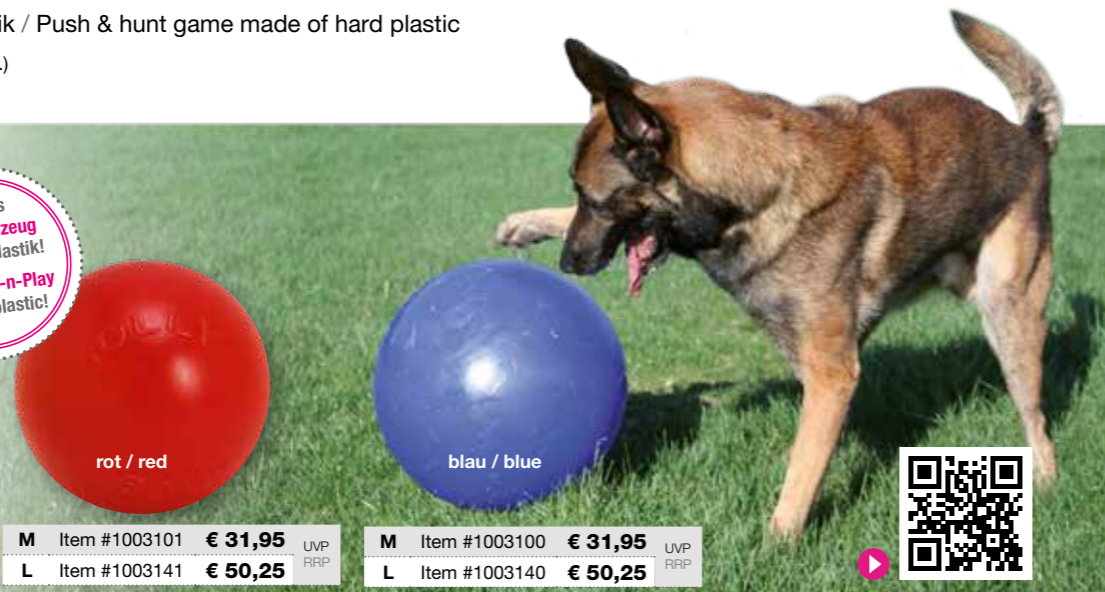

M	Item #1003101 € 31,95 <small>UVP RRP</small>	M	Item #1003100 € 31,95 <small>UVP RRP</small>
L	Item #1003141 € 50,25 <small>UVP RRP</small>	L	Item #1003140 € 50,25 <small>UVP RRP</small>

Tree Tugger

Der Tree Tugger™ simuliert perfekt eine Partie Tauziehen für Hunde jeder Größe, indem Sie das mitgelieferte Jolly Jumper™-Spielzeug verwenden oder das Lieblingsspielzeug Ihres Hundes anbringen. Der Jolly Pets Tree Tugger™ ist ideal für Vielkauer, denn Sie können die Höhe verstellen, damit Ihr Welpen nicht ständig auf dem Spielzeug sitzen und kauen kann / The Tree Tugger™ perfectly simulates a game of tug-o-war for any size dog by using the included Jolly Jumper™ toy or attaching your pup's favorite toy. The Jolly Pets Tree Tugger™ is great for heavy chewers because you can adjust the height so your pup can't sit and chew on the toy constantly.



- Hilft Ihrem Hund, Stress abzubauen / Helps your dog relieve stress
- Hergestellt aus Ballistic Nylon Bungee / Made of Ballistic Nylon Bungee
- Interaktives Bungee zieht sich sanft zurück für unterhaltsames Solospiel / Interactive bungee gently tugs back for entertaining solo play

Item # 10316 € 42,75 UVP RRP

Soccer Ball

duftender Fußball für Zwei- und Vierbeiner / Scented soccer ball for two- and four-legged friends

Größenangaben im Durchmesser (ca.) / Sizes in diameter (approx.)

M = 15 cm / 6" L = 20 cm / 8"



blau / blue		grün / green		orange	
M	Item #10386 € 20,95 <small>UVP RRP</small>	M	Item #10385 € 20,95 <small>UVP RRP</small>	M	Item #10387 € 20,95 <small>UVP RRP</small>
L	Item #10389 € 30,20 <small>UVP RRP</small>	L	Item #10388 € 30,20 <small>UVP RRP</small>	L	Item #10390 € 30,20 <small>UVP RRP</small>

Alle Maßangaben sind ca. Werte. Generell gilt: Lassen Sie Ihr Tier nicht unbeaufsichtigt mit dem Spielzeug. / All dimensions are approximate. Basically, do not leave your pet unattended with the toy!

Hedge Hog

Spielend leichte Zahnreinigung / Effortless teeth cleaning



	Item #100004	€ 12,50	UVP
Clip Strip			RRP
inkl. 12 Stk / incl. 12 pcs	Item #100004	€ 113,95	

- Befüllbar mit Leckerlis / Fillable with Treats
- Kauspielzeug aus 100% Naturkautschuk / Chew toy, 100% natural rubber
- Die stachelige Textur auf dem Rücken reinigt die Zähne / The prickly texture on the back cleans the teeth
- Länge / Length: ca. 10 cm

Jolly Egg

Treibspielzeug aus Hartplastik - ohne Duft
Push & hunt game made of hard plastic - unscented

- willkürliches Springverhalten sorgt für mehr Aktivität & Ausdauer
arbitrary jumping behavior provides more activity & stamina
- schwimmfähig / floatable

Größenangaben im Durchmesser (ca.)
Sizes in diameter (approx.)

- M = 20 cm / 8"
- L = 30 cm / 12"



Reines Treibspielzeug aus Hartplastik!
Pure Push-n-Play of hard plastic!

rot / red

M	Item #10565	€ 16,70	UVP
L	Item #100556	€ 27,70	RRP

gelb / yellow

M	Item #10563	€ 16,70	UVP
L	Item #100555	€ 27,70	RRP



Flatheads

Zerrspielzeug / Tugging toy



- Größe (H x B) / Size (H x W):
L = ca. 33 x 33 x 1,5 cm
XL = ca. 40 x 40 x 1,5 cm
- Keine Farbauswahl möglich
No colour selection possible



L	Item #10314	€ 16,65	UVP
XL	Item #10315	€ 22,45	RRP

Knot-N-Chew Gentle Tugger S/M



Zerrspielzeug / Tugging toy

Der Knot N Chew Gentle Tugger S/M ist ein Multi funktionales Zerrspielzeug. Dicht gewebte Seilfasern machen es so extrem strapazierfähig. Perfekt zur Zahnreinigung oder zum Kauen bei neuen Zähnen. Gut zum Stressabbau beim Zerrn. Ausgestattet mit 2 Quietschern hat der Gentle Tugger alles was Ihrem Hund glücklich macht. Es könnte sein neues Lieblingspielzeug werden / The Knot N Chew Gentle Tugger S/M is a multi functional tug toy. Tightly woven rope fibers make it so extremely durable. Perfect for cleaning teeth or chewing on new teeth. Good for stress relief when tugging. Equipped with 2 squeakers, the Gentle Tugger has everything to make your dog happy. It could become his new favorite toy.

- Robustes Zerrspielzeug für Hunde - auch für kräftige Rassen geeignet
Robust tug toy for dogs - also suitable for strong breeds
- Perfekt zur Zahnreinigung oder zum Kauen bei neuen Zähnen
Perfect for cleaning teeth or chewing on new teeth
- Extrem strapazierfähig
Extremely durable

neu
new



S/M	Item #10566	€ 11,75
-----	-------------	---------

Tuff Toys

Befüllbares Wurf- und Kauspielzeug/ fillable throw and chew toy

- Naturkautschuk – hält den meisten Kauern stand! / Natural rubber – Endures most chewers!
- Schwimmfähig / Floatable
- Spülmaschinenfest / Dishwasher safe



Befüllbar mit Leckereien
Fillable with goodies

Tosser

Länge / Length:
L ca. 10 cm

Schwierigkeitsgrad:
Challenge Rating:



leicht / easy schwer / difficult

L Item #1001549 € 13,90



Unser Spunky Pup-Spielzeug für den Hund
Our Spunky Pup Toys For Dogs



Unsere Spielzeuge der Marke **Spunky Pup** eignen sich hervorragend für das gemeinsame Spielen auch in der dunklen Jahreszeit. Die Glow-in-the-Dark Produktlinie besteht aus einem phosphoreszierenden, lebensmittelechtem Material, welches im Dunklen leuchtet. So geht auch am späten Abend beim Apportiertraining kein Ball verloren.

Our toys from the **Spunky Pup** brand are ideal for interactive playing even in the dark season. The Glow-in-the-Dark product line consists of a phosphorescent, food-safe material that glows in the dark. This means that no ball gets lost in the late evening hours during retrieval training.

Das zeichnet unsere Spunky Pup Spielzeuge aus:
The special features of our Spunky Pup toys:

- Glow-in-the-Dark Produktlinie leuchtet im Dunklen / Glow-in-the-Dark product line for fun in the late evening hours
- Interaktives Spielen bei Tag und bei Nacht / Interactive day and night fun
- Ideal zum Apportieren / Ideal for retrieval
- Schwimmfähig / Floatable

Fetch & Glow Ball

Leuchteball für Tag und Nacht
Glowing ball for day and night

- Schwimmfähig
Floatable
- Lange Lebensdauer
Durable



keine Farbauswahl möglich / no colour selection possible

L Item #6040 € 7,95 UVP/RRP

Alle Maßangaben sind ca. Werte. Generell gilt: Lassen Sie Ihr Tier nicht unbeaufsichtigt mit dem Spielzeug. / All dimensions are approximate. Basically, do not leave your pet unattended with the toy!

BIONIC

Unser BIONIC-Spielzeug für den Hund / Our BIONIC Toys For Dogs



Die Marke **BIONIC** überzeugt mit ihrem Kauspielzeug aus einzigartigem BIONIC Rubber® Material. Dieses ist extrem widerstandsfähig und schützt zugleich die Zähne des Hundes. Spezielle Prägungen auf der Oberfläche sorgen für eine effektive Zahnreinigung.

The brand **BIONIC** convinces with its chew toys made of unique BIONIC Rubber®, which is extremely resistant, but at the same time protects the dog's teeth. Special embossments on the surface ensure effective tooth cleaning.

Das zeichnet unsere BIONIC Spielzeuge aus:
The special features of our BIONIC toys:

- extrem widerstandsfähiges, gummiartiges & 100% recycelbares Material: BIONIC Rubber® / extremely resistant, rubber-like & 100% recyclable material: BIONIC Rubber®
- ergonomisches Design & Materialprägungen für ein angenehmes Kaugefühl / ergonomic design, ridges provide a pleasant chewing feeling
- für starke Kauer geeignet / withstand the aggressive play patterns of most pets
- zahnreinigende Wirkung / tooth cleaning effect
- schwimmfähig / floatable
- spülmaschinenfest / dishwasher-safe

BIONIC® Urban Stick

Wurf- und Kauspielzeug/ throw and chew toy

- Prägungen für ein angenehmes Kaugefühl / Embossed for a good chewing feeling
- Öffnung zum Befüllen mit Leckerlis / Opening for filling with treats
- Schwimmfähig / Floatable



Länge / Length:
S ca. 22,5 cm
M ca. 25,5 cm
L ca. 28,5 cm
XL ca. 32,5 cm

S Item #91782 € 14,55
M Item #91783 € 17,70 UVP/RRP
L Item #91784 € 20,90
XL Item #91785 € 20,90

BIONIC® Bone

Wurf- und Kauspielzeug/ throw and chew toy

- Ergonomische Form, die der Kontur des Hundemauls angepasst ist / Ergonomic shape that is adapted to the contour of the dog's mouth
- Prägungen für ein angenehmes Kaugefühl / Embossed for a pleasant chewing sensation
- Optimal für energische Kiefer / Ideal for energetic jaw
- Öffnung zum Befüllen mit Leckerlis / Opening to fill with treats
- Schwimmfähig / Floatable



Länge / Length:
M ca. 11,5 cm
L ca. 14,5 cm
XL ca. 17,5 cm

M Item #91729 € 14,55 UVP/RRP
L Item #10674 € 19,80
XL Item #91730 € 20,90

BIONIC® Ball

Wurf- und Kauspielzeug/ throw and chew toy

- Für willkürliches Abprallen den Ball auf die Öffnungsseite aufspringen lassen / For an arbitrary bounce, let the ball drop on the opening side
- Für normales Abprallen den Ball auf die andere Seite aufspringen lassen / For normal bounce let the ball jump on the other side
- Mit weichen wie harten Leckerlis befüllbar / fillable with soft as well as hard treats
- Schwimmfähig / Floatable



Länge / Length: XL ca. 9,2cm

XL Item #91727 € 20,90 UVP/RRP

GRÖSSEN- UND GEWICHTEINTEILUNG / SIZE AND WEIGHT CLASSIFICATION

Finden Sie hier die optimale Spielzeuggröße für Ihren Hund:

Find the optimal toy size for your dog here:

Ball, Bone, Urban Stick Größe / Size	Hund / Dog (kg) ca. / approx.	Puppy Größe / Size	Hund / Dog (kg) ca. / approx.
S	1 – 9	Mini	1 – 16
M	7 – 16		
L	14 – 28		
XL	28 – 42		





Unser Worldwise-Spielzeug für den Hund / Our Worldwise Toys For Dogs

Eine große Auswahl an innovativen, kreativen und besonders strapazierfähigen Plüschtieren für unsere Vierbeiner bietet die Marke **Worldwise**. Um auch dem engagierten Spielen euphorischer Hunde standzuhalten, ist ein Großteil des Sortiments mit der renommierten Chew Guard Technologie™ ausgestattet. Dabei werden die Plüschspielzeuge mit einem superstarken, reißfesten Mantel eingekleidet und die Nähte doppelt gelegt und verstärkt.

The **Worldwise** brand offers a large selection of innovative, creative and particularly durable plush toys for our four-legged friends. To withstand the dedicated play of euphoric dogs, a large part of the range is equipped with the renowned Chew Guard Technology™. The plush toys are dressed with a super tough, tear-resistant liner and the seams are double stitched and reinforced.



Das zeichnet unsere Worldwise Spielzeuge aus: The special features of our Worldwise toys:

- Innovatives, robustes Plüschspielzeug / Innovative, tough plush toys
- Besonders strapazierfähiges, langlebiges Material – hergestellt mit der renommierten Chew Guard Technologie™ / Especially sturdy, durable material – made with renowned Chew Guard Technology™
- Inkl. Quietscher für noch mehr Spielanreize / Incl. squeaker for even more game stimuli
- Produktreihe mit Ultraschalltechnologie (24-28 KHz) für unbeschwertes Quietschvergnügen / Product range with ultrasound technology (24-28 KHz) for comfortable squeaking pleasure

goDog™

Extra robuste und langlebige Plüschtiere für Hunde / Extra sturdy and durable plush toys for dogs

- Hergestellt mit Chew Guard Technology™ – alle Nähte sind doppelt und verstärkt, extra starke Ummantelung
Made with Chew Guard Technology™ – all seams are doubled and reinforced, extra strong and durable coat
- Besonders robust und langlebig
Especially sturdy and durable
- Mit Quietscher
With squeaker



Dinosaurier / Dino Frills Teal
Länge / Length: ca. 24 cm

Hahn (breit) / Rooster (fat)
Länge / Length: ca. 28 cm

S Item #39545 € 17,85 UVP RRP

L Item #39505 € 22,45 UVP RRP

goDog™ Furballz Regenbogen / Rainbow



Robuster Plüschball
Sturdy Plush Ball



- hergestellt mit Chew Guard Technology™ – alle Nähte sind doppelt und verstärkt, extra starke Ummantelung / Made with Chew Guard Technology™ – all seams are doubled and reinforced, extra strong and durable coat
- besonders robust und langlebig
Especially sturdy and durable
- mit Quietscher / with squeaker

Durchmesser / Diameter: ca. 10cm

S Item #39542 € 14,70 UVP RRP

Unser Augenmerk bei Stoff-Spielzeugen für den Hund liegt auf der Auswahl der besten und haltbarsten Materialien. Trotz sorgfältiger Prüfung gibt es keine unzerstörbaren Stofftiere. Bitte haben Sie Verständnis dafür, dass wir auf diese Artikel keine Garantie geben können. Generell gilt: Lassen Sie Ihr Tier nicht unbeaufsichtigt mit dem Spielzeug. / We give special attention to the selection of the best and most durable materials. Despite of careful testing, there are no indestructible plush toys. Please understand that we cannot give you any guarantee on these articles. Basically, do not leave your pet unattended with the toy!

GEMEINSAM UNTERWEGS TRAVELLING TOGETHER

RUCKSACK & GESCHIRR / BAGBACK & DISHES: **PORTA WEAR LEAD & TRAVEL**
 TRAININGSANGELN / TRAINING PLAYING FISHING RODS: **CATCH ME | CHASE 'N PULL | PORTA TUG**
 FUTTERBEUGEL / FOOD BAGS, **SCHULZE | PORTA21**
 SOFTSHELL JACKE / SOFTSHELL JACKET: **STARMARK**
 HUNDESCHUHE / DOG SHOES: **PORTA WEAR BOOTS | PAWZ**



Wer ein Haustier hat und gerne auf Reisen geht, unternimmt dies am liebsten gemeinsam. Was aber für den Menschen in punkto Sicherheit selbstverständlich ist, bleibt beim Hund oft außer Acht. Auf den folgenden Seiten stellen wir Ihnen eine sichere Ausrüstung für Ihre tierischen Begleiter vor, damit alle Beteiligten den Ausflug – ob zu Wasser oder zu Land – richtig genießen können. Sie sind selbst noch auf der Suche nach bequemer Outdoor-Kleidung? Dann bestellen Sie unsere bequeme Softshell-Jacke gleich mit!

Those who have a pet and like to travel prefer to do this together. But what is self-evident for humans in terms of safety is often neglected in dogs. On the following pages, we present safe equipment for your animal companions so that everyone involved can enjoy the excursion - whether on water or on land. Are you still looking for comfortable outdoor clothing? Order our comfortable softshell jacket!

Starmark Softshell Jacke / Jacket



Maßangaben / Measures (cm)		XS	S	M	L	XL	2XL	3XL
A	Halbe Brustbreite (3cm unter dem Armloch) Half chest width (3cm below armhole)	57	59	61	63	65,5	67,5	69,5
C	Halbe untere Breite / Half bottom width	55,5	57,5	59,5	61,5	64	66	68
I	Halber Bizeps (3cm unter dem Armloch) Half bicep (3cm below armhole point)	21,8	22,3	23	23,7	24,3	25,3	26,3
D	Armloch gerade / Armhole straight	21,6	22,3	23	23,7	24,4	25,1	25,8
E	Schulterbreite / Back shoulder	44,8	46,2	48	49,8	51,6	53,7	55,8
F	Rückenlänge zentriert / Center back length	71	73	75	77	79	81	83
H	Ärmellänge / Sleeve length	64,7	65,7	67	68,3	69,6	71,1	72,6
M	Halbe Manchettenbreite / Half cuff width	13,8	14,1	14,5	14,9	15,3	15,7	16,1
O	Kraglänge (unten) / Collar length (down)	49,5	50,5	52	53,5	55	57	59
P	Kraglänge (oben) / Collar length (upper)	49,5	50,5	52	53,5	55	57	59
T	Kapuzenhöhe / Hood height	32,2	32,5	33	33,5	34	34,5	35
U	Kapuzenlänge / Hood length	46,5	47,3	48,5	49,7	50,9	52,4	53,9
	Reißverschlusstasche oben / Front center zip	64	66	68	70	72	74,5	77
	Reißverschlusstasche unten / Bottom zip	18	20	20	20	22	22	22

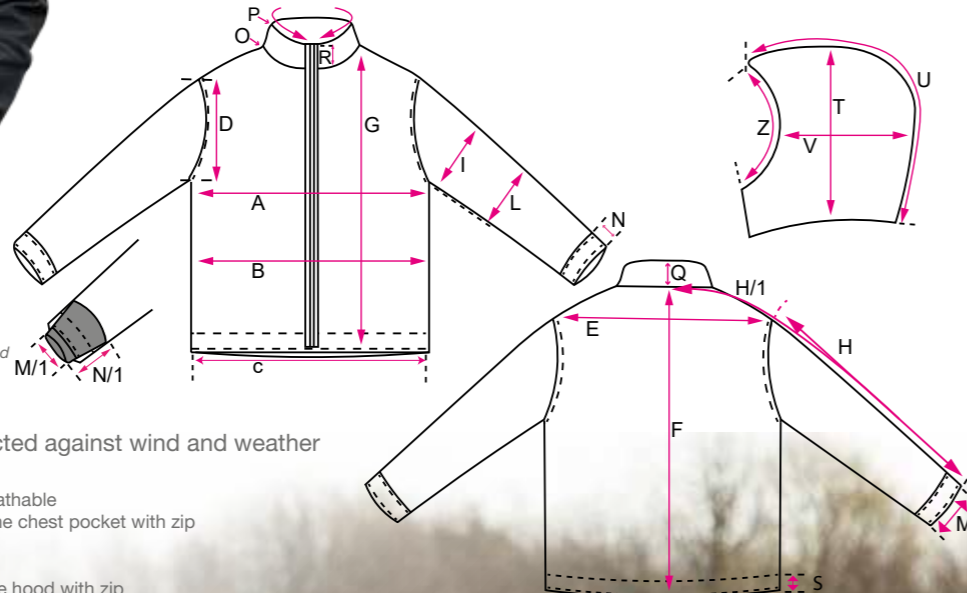

Klicker ist nicht im Lieferumfang enthalten / clicker is not included

Geschützt gegen Wind und Wetter / protected against wind and weather

- Unisex
- Wasserdicht und atmungsaktiv / Waterproof and breathable
- Handy-Brusttasche mit Reißverschluss / Mobile phone chest pocket with zip
- Zusätzliche Tasche am Ärmel mit Reißverschluss / Additional pocket on sleeve with welded zip
- Abnehmbare Kapuze mit Reißverschluss / Detachable hood with zip
- Verstellbare, elastische und windabweisende Manschette mit Klettverschluss und Daumenloch / adjustable, elasticated and wind resistant cuffs with velcro and hole for thumb
- Mit Einhängenhaken für Klicker / With hook for clicker

Außenmaterial / Shell fabric: 95% Polyester, 5% Elasthan / Spandex
Innenmaterial / Inside fabric: 100% Polyester

Beachten Sie die Informationen und Maßangaben.
Please note the information and measures above.

S	Item #59916	
M	Item #59917	
L	Item #59918	€ 105,90 UVP RRP
XL	Item #59919	
XXL	Item #59920	

Lead & Travel

Geschirr und Rucksack in einem / Dishes and backpack in one

- Geschirr verwendbar mit oder ohne Rucksack / Harness usable with or without backpack
- Reißverschlüsse und Nylon wasserabweisend / Zipper and nylon waterproof
- Leichte Handhabung durch hochwertige Clips / Easy use due to high quality clips
- Zwei gefütterte Befestigungsgurte mit extra Schutzpolster vor der Brust / Two padded fastening straps with extra protective padding in front of the chest
- Reflektierende Streifen für die Sicherheit / Reflective stripes for safety
- Haltering für Autosicherheitsgurt vorhanden / Holder for car seat belts available



S	Item #71000	€ 46,95	
M	Item #71001	€ 50,95	UVP RRP
L	Item #71002	€ 53,45	

Größentabelle Size Chart	Größe des Hundes Dog size	Gewicht des Hundes Dog weight
S	55 - 75 cm	14 - 18 kg / 31 - 40 lbs
M	60 - 90 cm	17 - 27 kg / 38 - 60 lbs
L	80 - 130 cm	25 - 45 kg / 55 - 100 lbs

Catch Me

Hundetrainingsangel mit Quietscher
dog training rod with squeaker

- Anhänger abnehm- und waschbar / Chain removable and washable
- Mit Quietscher im Fellbeutel / With squeaker in fur bag
- Länge / Length: ca. 86 cm

Item #48613	€ 17,60	UVP RRP
-------------	---------	---------



Schulze Pet Food Bag

Futterbeutel für zuhause & unterwegs
Pet food bag for use at home & outdoors

- Öffnung zusätzlich mit Reißverschluss gesichert / Opening additionally secured with a zipper



S	14x7cm	Item #60841	€ 5,90	UVP RRP
L	20x9cm	Item #60840	€ 6,95	

Porta Tug

- Spielzeug und Leckerli-Tasche - Öffnung ca. 15 cm, mit Klettverschluss / also usable as a treat pouch - opening ca. 15 cm, with continuous velcro
- stabile Kordel als Wurf- und Halteschleife (ca. 46 cm lang) / stable cord as throwing and holding loop (ca. 46 cm long)
- Stärke der Bissfläche / height of the bite area: ca. 3 cm
- Größe /size: ca. 30x12 cm

Item #12940	€ 11,75	UVP RRP
-------------	---------	---------



DURCHGEHENDER KLETTVERSCHLUSS
FULL LENGTH VELCRO CLOSURE

Zieh- und Zerspielzeug aus Kunstfell / tug and pull toy made from synthetic fur

Alle Maßangaben sind ca. Werte und können geringfügig abweichen. / All dimensions are approximate and may differ slightly.

PORTA21 Treat Pouch

Tasche für den Hundeplatz
treat pouch for dog training

- 2 innere Taschen
2 inner bags
- Größe ca. 22,5 x 14cm
size ca. 22,5 x 14cm



blau / blue	Item #70700		
rot / red	Item #70701	€ 16,00	UVP RRP
schwarz / black	Item #70702		

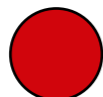

Porta Wear Boots

standfest und sicher auf vier Pfoten / stable and safe on four paws

- optimaler Schutz vor Schnittwunden & äußeren Einflüssen (z.B. Streusalz, Hitzeschutz vor heißem Asphalt, etc.)
optimal protection against cuts and external influences (e.g. road salt, heat protection from hot asphalt, etc.)
- zum Schutz und Sauberhalten verletzter Pfoten
to protect and keep injured paws clean
- aus strapazierfähigem, robustem Softshell-Material
made of durable, robust softshell material
- hochschließender Schuh mit extra langen Klettverschlüssen für stabilen Halt und bestem Tragekomfort
high-fastening shoe with extra long velcro fasteners for a stable fit and supreme comfort
- eine Gummisohle sorgt für eine hohe Standfestigkeit
a rubber sole ensures a high level of stability
- optimale Sicherheit durch reflektierende Klettverschlüsse und Schuhspitze
optimum safety through reflective velcro straps and boot tip



4 Stück im Set!
4 pieces in a set!

orange		blau / blue		
XS	Item #68487	Item #68493		
S	Item #68488	Item #68494		
M	Item #68489	Item #68495	€ 36,35	UVP RRP
L	Item #68490	Item #68496		
XL	Item #68491	Item #68497		
XXL	Item #68492	Item #68498		

REFLEKTIERENDE KLETTVERSCHLÜSSE
REFLECTIVE VELCRO STRAPS

Bitte haben Sie dafür Verständnis, dass wir Ihnen bei der Rücksendung von beschädigten oder verschmutzten Artikeln, eine Reinigungs- und Wiedereinlagerungsgebühr in Höhe von 6 Euro berechnen müssen.
Please understand that we have to charge you a cleaning and restocking fee of 6 euros when returning damaged or soiled items.



REFLEKTIERENDE SCHUHSPITZE
REFLECTIVE BOOT TIP

PAWZ

Hundeschuhe aus natürlichem Kautschuk / dog shoes made of 100% natural rubber

- Schutz vor Streusalz, Spritzmitteln und giftigen Pflanzen / Protection against road salt, pesticides and poisonous plants
- Zum Schutz und Sauberhalten verletzter Pfoten / To protect and keep injured paws clean
- Wiederverwendbar, wasserdicht und entsorgungsfreundlich / Reusable, waterproof and disposal-friendly
- Einfach anzuziehen / Easy to put on
- Sicherer Halt ohne Reißverschluss oder Riemen / Secure grip without zipper or belts



12 Stück im Set!
12 pieces in a set!



bunt / colourful

Tiny	hellgrün / light green	Item #1421000	€ 21,30
XXS	gelb / yellow	Item #1421010	€ 22,15
XS	orange	Item #1421020	€ 23,10
S	rot / red	Item #1421030	€ 24,50
M	blau / blue	Item #1421040	€ 25,65
L	lila / purple	Item #1421050	€ 27,80
XL	grün / green	Item #1421060	€ 29,20

schwarz / black

Tiny	Item #1421005	€ 21,30
XXS	Item #1421015	€ 22,15
XS	Item #1421025	€ 23,10
S	Item #1421035	€ 24,50
M	Item #1421045	€ 25,65
L	Item #1421055	€ 27,80
XL	Item #1421065	€ 29,20



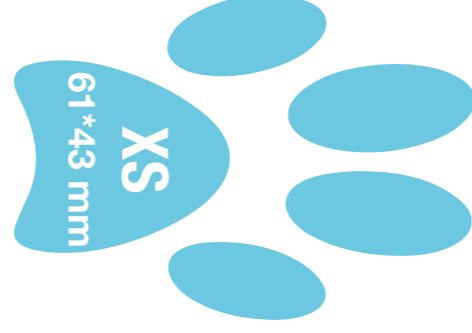

Porta Wear Boots GRÖSSENBESTIMMUNG / SIZE DETERMINATION

PAWZ GRÖSSENBESTIMMUNG / SIZE DETERMINATION

12,70	XLARGE Pfoten bis Paws up to ca. / approx. 10,16 cm und größer / and bigger	SMALL Pfoten bis Paws up to ca. / approx. 6,35 cm	XSMALL Pfoten bis Paws up to ca. / approx. 5,08 cm	MEDIUM Pfoten bis Paws up to ca. / approx. 7,67 cm	XXSMALL Pfoten bis Paws up to ca. / approx. 3,81 cm	TINY Pfoten bis Paws up to ca. / approx. 2,54 cm
-------	---	--	---	---	--	---

WIE SIE DIE PFOTE DES HUNDES MESSEN:
Für die optimale Größe und Passform messen Sie vom unteren Anfang des Fersenpolsters bis zur Spitze des längsten Krallennagels. Sollte die Pfote zwischen zwei Größen liegen, wählen Sie die größere. Sie haben die richtige Größe gewählt, wenn der Schuh am Bein sicher anliegt und die Pfote einen bequemen Halt hat.

HOW TO MEASURE YOUR DOG'S PAW
For the best fit, measure from the bottom of the big heel pad to the tip of the longest toe nail. If the paw is in-between two sizes, select the larger size. Pawz Dog Boots should fit securely around the leg and comfortable around the paw.



TIPPS & TRICKS FÜR DEN URLAUB

TIPS & TRICKS FOR THE VACATION

Mit Hund und Katze auf Reisen

Nicht nur der große Jahresurlaub ist bei Haustierbesitzern ein Thema – auch bei kurzen Trips im Alltag ist es wichtig, sich richtig auf die bevorstehende Reise vorzubereiten. Denn nur so können alle Beteiligten die entspannende Urlaubszeit genießen.

Wir haben Ihnen eine Checkliste erarbeitet. Daran sollten Sie denken, bevor Sie mit Ihren Vierbeinern auf Reisen gehen!

Checkliste für den kleinen Trip

(z. B. ein längerer Besuch bei Freunden)

HUNDE- UND/ODER KATZENFUTTER

Packen Sie das Lieblingsfutter Ihres Tieres ein sowie kleine Leckerchen für zwischendurch.

WASSER- UND FUTTERNAPF

So schaffen Sie eine gewohnte Umgebung für Ihr Tier. Eine separate Unterlage (z.B. altes Handtuch) hält Böden in Hotelzimmern oder Ferienhäusern sauber.

HALSBAND, GESCHIRR UND LEINE

Im Urlaub und bei Kurztrips ist hierauf nicht zu verzichten. Lassen Sie vor allem besondere Aktivitäten, die für den Urlaub geplant sind, nicht außer Acht. Bei diesen braucht man manchmal Spezialausrüstung.

TRANSPORTTASCHE ODER ANSCHNALLGURT

Sicherheit im Auto ist unumgänglich. Sichern Sie Ihren Vierbeiner ordnungsgemäß auf der Rückbank oder im Kofferraum.

TRINKEN FÜR UNTERWEGS

Leere Trinkflaschen aus PET sind als Wasserspender für unterwegs optimal. Während der Reise ist eine ausreichende Wasserversorgung sehr wichtig! **Tip:** Während der Reise ist es für Ihr Tier besser, nichts zu fressen. Dies ist schonender für den Magen.

SCHLAFDECKE ODER KÖRBCHEN

Damit Ihr Tier auch in der neuen Umgebung einen gewohnten Rückzugsort hat.

BETTBEZUG ODER LAKEN

So werden Sessel oder Betten geschützt, falls Ihr Tier gerne weich liegt. Und alles bleibt für den Nachmieter sauber.

LIEBLINGSSPIELZEUG

Für die Beschäftigung darf auch ein Spielzeug nicht fehlen.

ALTE HANDTÜCHER

Ein oder zwei alte Handtücher für dreckige Pfoten und nasses Fell.

MEDIKAMENTE

Falls Ihr Tier bereits Arznei benötigt.

ZECKENSCHUTZ

Eine Zeckenzange sollte immer dabei sein. Ideal ist die Mitnahme einer kleinen Reiseapotheke. Sie können eine solche Reiseapotheke fertig kaufen oder Sie fragen Ihren Tierarzt.

KOTBEUTEL / KATZENTOILETTE / STREU

Auch im Urlaub sind Hinterlassenschaften wegzuräumen. Eine Katze benötigt eine eigene Toilette – am besten mit der gewohnten Einstreu.

Weitere wichtige Aspekte für lange und internationale Reisen finden Sie auf unseren Ratgeberseiten in unserem Onlineshop: www.portapet.de

Traveling with dogs and cats

Not only the long annual holiday is an issue for pet owners - even with short trips in everyday life it is important to prepare properly for the upcoming trip. This is the only way to ensure that everyone involved can enjoy the relaxing holiday time.

We have prepared a checklist for you. This is what you should consider before you go on a journey with your four-legged friends!

Checklist for a short trip

(e. g. a longer visit to friends)

DOG AND/OR CAT FOOD

Pack your pet's favourite food and little treats for in between.

WATER AND FEEDING BOWL

This is how you create a familiar environment for your pet. A separate underlay (e.g. old towel) keeps the floors in the hotel rooms or holiday apartments clean.

COLLAR, HARNESS AND LEASH

On vacation and short trips this is not to be renounced. Above all, do not forget special activities planned for the holiday. For these you sometimes need special equipment.

PET CARRYING BAG OR PET SEAT BELT

Safety in the car is essential. Secure your four-legged friend properly on the back seat or in the boot.

DRINKING ON THE ROAD

Empty drinking bottles made of PET are ideal as water dispensers when travelling. During the journey a sufficient water supply is very important! **Tip:** During the journey it is better for your pet not to eat anything. This is more gentle on the stomach.

BLANKET OR BASKET

So that your animal has a familiar retreat in its new surroundings.

DUVET COVER OR SHEET

This protects armchairs or beds, if your animal likes to lie softly. And everything stays clean for the next tenant.

FAVOURITE TOY

For occupation, a toy should not be missing.

OLD TOWELS

One or two old towels for dirty paws and wet fur.

MEDICATION

If your animal already needs medicine for any reason.

TICK PROTECTION

A tick clipper should always be present. It is ideal to take a small first-aid kit with you. You can either buy such a first-aid kit or ask your vet.

EXCREMENT BAG

Even on holiday, droppings have to be cleared away. A cat needs its own toilet – preferably with the usual litter.

Further important aspects for long and international travelling can be found on our advisor pages in our online shop: www.portapet.de

TASCHEN & HÖHLEN PET BAGS & CAVES

TIERTRANSPORT-TASCHEN / PET CARRYING BAGS: **SHERPA | STURDI**
KUSCHEL- & SCHLAFHÖHLEN / CUDDLE & SLEEPING CAVES: **HEPPER POD | PEI POD**



Katzen lieben es, sich in Höhlen oder Tunnel zurückzuziehen, entweder um dort zu entspannen oder zu lauern. Und auch Hunde benötigen einen Rückzugsort, in dem sie sich sicher und geborgen fühlen. Entdecken Sie auf den Folgeseiten neue Lieblingsorte für Ihre Fellfreunde, die sich auch optisch in jeder Wohnung gut machen. Und falls Sie gerne reisen, finden Sie hier auch optimale Transporttaschen für einen sicheren und bequemen Flug und Bahntransfer.

Cats love to hide in caves or tunnels, either to relax or to lurk. And dogs also need a retreat where they feel safe and familiar. Discover new favorite places for your four-legged friends on the following pages. These will look good and be a true eye-catcher in every apartment. Besides, if you like to travel, you will also find optimal pet carrying bags for safe and comfortable flights and train transfers.

Sherpa Original Deluxe

bequem und sicher reisen / safe and comfortable travelling

- Praktische Transporttasche / Practical pet carrier
- Mit bequemen Einlegeboden / With comfortable pad made of synthetic lambskin
- Patentierter Federdrahtrahmen zur Größenanpassung / Patented spring wire frame for size adjustment
- Reißverschluss und Einstieg von oben und der Seite / Zipper and entry above and on the side
- Geringes Eigengewicht & gepolsterte Tragegurte für hohen Tragekomfort / Lightweight & upholstered shoulder straps for high wearing comfort
- Einstellbarer, rutschfester Schulterriemen / Adjustable, non-slip shoulder strap
- 3 Netzfenster zur optimalen Belüftung / 3 meshes for perfect ventilation
- Herausnehmbare & maschinenfeste Einlage aus Kunst-Lammfell / Removable & machine-washable pad made of synthetic lambskin
- Faltpfah & platzsparend / Foldable & space-saving
- Geeignet für viele Fluggesellschaften / Approved for use on most major airlines



EINSTIEG AUCH VON OBEN
ENTRY ALSO FROM ABOVE

PLATZSPAREND ZU VERSTÄMMEN
SPACE-SAVING TO STOW AWAY



HINWEIS:

Die Größe „L“ ist aufgrund ihrer Höhe nicht bei allen Fluggesellschaften in der Flugzeugkabine zugelassen. Es empfiehlt sich, vorher genau nachzufragen. Die Größe „M“ ist im Sherpa's Guaranteed On Board®-Programm enthalten.

NOTE: The size „L“ might not be approved by all airlines to be transported within the cabin due to its height. We recommend that you check first with your airline. The size „M“ is included in Sherpa's Guaranteed On Board® program.

Größentabelle Size Chart	Maße (LxBxH) Dimensions (LxWxD)	Gewicht des Tieres Weight of the animal
M	43 x 28 x 26,5 cm	bis / up to 7 kg
L	48 x 30 x 29,2 cm	bis / up to 10 kg

Sturdi Bag - Limited Edition

bequem und sicher reisen / safe and comfortable travelling

Sturdi Bag - Die komfortable Transporttasche für Ihren Liebling! Sie ist kompakt, leicht und eignet sich sowohl für Katzen als auch für kleine bis mittelgroße Hunderassen. Tiertrainer und Aussteller die mit Katzen und Hunden unterwegs sind, bevorzugen die Sturdi Bag. Sie bietet besten Komfort, ist handlich, flexibel und vor allem ist Ihr Tier sicher untergebracht.

The convenient carrying bag for your favorite! It is compact, lightweight and suitable for both cats as well as small to medium-sized dog breeds. Animal trainers and exhibitors who travel with cats and dogs prefer Sturdi Bag. It provides comfort, is handy, flexible and above all, your pet is safely housed.

Solange der Vorrat reicht
As long as stocks last



- Größe S: für Tiere bis 13,6kg
Size S: for animals up to 13.6kg
- Maße (BxHxT)
Dimensions (WxDxH):
46 x 25 x 25cm
- Leergewicht der Tasche: ca. 1.18kg
empty weight of the bag: ca. 1.18kg

S Mosaik Giraffe Item #2229 € 106,95 UVP RRP

Sturdi Box

variabel als Napf, Box oder Katzentoilette
variable as bowl, box or litter box

Wasserdicht, robust und handlich – das ist die Sturdi Box. Hergestellt aus Denier Polyester und wasserundurchlässig, kann sie bis auf Geldbörsegröße zusammengeklappt werden. Genau richtig für unterwegs!

Waterproof, robust and handy, that's the Sturdi box. Made of denier Polyester and water impermeable, it can be folded down to wallet size. Perfect to take with you on the go!



- Maße (BxHxT) / Dimensions (WxDxH): 20 x 10 x 13cm
- Fassungsvermögen / Capacity: 1,9 Liter

PLATZSPAREND ZU VERSTÄMMEN
SPACE-SAVING TO STOW AWAY



schwarz / black Item #39016 € 13,90 UVP RRP

Alle Maßangaben sind ca. Werte und können geringfügig abweichen. / All dimensions are approximate and may differ slightly.

Hepper Pod

stylisher Lieblingsplatz / stylish favourite place

- Erhöhter Platz bietet Ausblick
Elevated seat offers great view
- Abnehmbares Oberteil
removable top
- Katzenbettkissen aus Sherpa-Vlies und Mikrofaser, waschbar und beidseitig nutzbar
Cat bed cushion made of sherpa-fleece and micro-fiber, both sides can be used and washed
- Geeignet für Katzen und kleine Hunde bis zu 6kg
Suitable for cats and small dogs up to 6kg



Größe / Size in cm:

- 48,3 x 40,6 x 48,3 (BxTxH) / (WxDxH)
- Öffnung / Opening: 20,3 x 17,8 (BxH) / (WxH)
Unterkante der Öffnung zum Boden
Lowest point of the opening to the ground: 28
- Liegefläche / Lying Area : Ø 38, Tiefe / Depth: 14

grau / grey Item #899 € 59,00 UVP RRP
grün / green Item #900

pEi Pod

gemütliches Schlafversteck
comfortable sleeping hide

- Hält bis zu 100 kg Gewicht aus
Can stand up to 100kg
- Kissen waschbar / Washable pillow
- Aus hochdichtem Polyethylen-Material
Impermeable polyethylene material
- für kleine Hunde und Katzen bis ca. 6 kg
For small dogs and cats up to approx. 6 kg

Maße (BxHxT) / Dimensions (WxDxH):
57 x 40,5 x 43 cm

Item #91003 € 95,25 UVP RRP



Alle Maßangaben sind ca. Werte und können geringfügig abweichen. / All dimensions are approximate and may differ slightly.



Der richtige Schlafplatz für Deine Katze

Jeder Katzenbesitzer kennt diese eine und ganz besondere Vorliebe seiner Katze. Schlafen.

Genau aus diesem Grund sind wir dem Thema einmal genauer auf den Grund gegangen und haben nach den perfekten Schlafplätzen für Deinen Stubentiger gesucht. In dem folgenden Artikel erfährst du alle relevanten Informationen rund um den Wohlfühlplatz für deinen verschlafenen Begleiter.

Wer hätte es gedacht. Katzen verbringen rund 15 Stunden am Tag mit Schlafen und das ist auch gut so, denn die kleinen Auszeiten sind wichtig für das Wohlbefinden und die Gesundheit des Tieres. Aus diesem Grund ist ein Rückzugsort ganz besonders wichtig und muss bequem und passend eingerichtet werden.

Verhaltensweise deiner Katze

Eine Katze ist ein sehr eigenwilliges Wesen. Einen Schlafplatz suchst nicht du aus, sondern deine Katze. Allerdings kannst du sie dabei unterstützen und ihr verschiedene Auswahlmöglichkeiten anbieten. Dafür ist es besonders wichtig die Vorlieben seines Begleiters zu kennen, denn jede Katze hat ihren eigenen Charakter und damit auch verschiedene Ansprüche. Diese Charaktereigenschaften weichen extrem voneinander ab. Manche Katzen lieben erhöhte Schlafplätze, andere verkriechen sich lieber in einer Höhle am Boden. Manche Katzen mögen es warm und kuschelig, wie in einem Bett oder dem Sofa, andere bevorzugen kühlende Fliesen. Eins ist noch vorab zu erwähnen: eine Katze hat nicht den einen bestimmten Platz, sondern meist zwei bis drei verschiedene Plätzchen. Dieses Verhalten stammt aus vergangener Zeit. Diese Tiere wechselten öfter den Schlafplatz, damit dieser nicht deren Geruch annahm und somit Feinde keine Fährte aufnehmen konnten.

Gemütlichkeit schaffen

Wie bereits erwähnt, sind Katzen sehr eigensinnig und lassen sich nicht so leicht vorschreiben, wo sie schlafen sollen. Du als Katzenbesitzer kannst deinem Tier allerdings die richtige Richtung weisen. Als erstes gilt es, die Katze zu beobachten

und zu schauen, wo sich diese am meisten aufhält. An diesen Stellen sollten Schlafplätze errichtet werden. Für die Tiefschlafphase von Katzen und Kitten empfehlen sich ruhige, überdachte Höhlen. Dafür taugen Weidekörbe oder besondere Katzenhöhlen. Den harten Weidekorb sollte man mit Decken oder Kissen auskleiden. Dabei gilt: je dünner das Fell Deiner Katze ist, desto wärmer mag sie ihren Schlafplatz. Höher gelegene Schlafplätze, wie ein Kratzbaum oder das bekannte Fensterbrett, eignen sich hingegen eher für ein kurzes Nickerchen. Um auch diesen Platz zu einem gemütlichen Ort zu gestalten, gibt es zum Beispiel für das Fensterbrett spezielle Kissen auf der Deine Katze bequem liegen kann.

Bist du handwerklich begabt, kannst du auch auf verschiedenen Plattformen wie YouTube nach DIY (Do-It-Yourself) Möglichkeiten suchen und diese ganz leicht nachbauen.

Der falsche Schlafplatz

Die Schlafmöglichkeiten sind vielseitig. Beschlagnahmt Deine Katze Dein Bett oder das Sofa, ist es an Dir zu entscheiden, ob Du ihr dies gestattest oder nicht. Möchtest du diese Plätze für Dich allein beanspruchen, musst Du Deiner Katze klarmachen, dass dieser Ort kein ungestörtes Plätzchen darstellt. Deine Katze wird sich schon bald einen neuen Schlafplatz suchen.

Die Frage nach den richtigen Schlafplätzen für deinen Stubentiger ist im Prinzip sehr leicht zu beantworten – jede Katze sucht sich ihre Lieblingsplätze ganz von selbst aus, deine Aufgabe dabei ist es lediglich, dein Tier zu beobachten und kleine unterstützende Eingriffe (Körbchen, Decken, Kissen) vorzunehmen. Meistens ist man als Besitzer viel anspruchsvoller, als die Katze selbst. Es ist überraschend, was alles zum Schlafplatz werden kann. So kann es passieren, dass deine Katze das umgedrehte Laptopkissen der extra aufgestellten und liebevoll eingerichteten Katzenhöhle vorzieht. Sieh es einfach entspannt und lass dich überraschen, wohin es deinen kleinen Freund verschlägt.

Lass Dich von unserem Sortiment inspirieren und entdecke tolle Schlafplätze für Deine Katze.

TRINKBRUNNEN DRINKING FOUNTAINS

PIONEER PET

KUNSTSTOFF-TRINKBRUNNEN / MADE OF PLASTIC: **SWAN | RAINDROP | SERENITY**
KERAMIK-TRINKBRUNNEN / MADE OF CERAMIC: **HEXAGONAL | PEACEFUL WATERS | RAINDROP**
EDELSTAHL-TRINKBRUNNEN / MADE OF STAINLESS STEEL: **BIG MAX | RAINDROP**



Viele Haustiere vergessen oder verweigern häufig die Flüssigkeitsaufnahme und drohen dadurch zu dehydrieren. Um dem vorzubeugen, sind Trinkbrunnen eine einfache und effektive Lösung. Im Brunnen ist das Wasser stetig in Bewegung und animiert das Tier auf diese Weise zum Trinken. Über einen integrierten Filter bleibt das Wasser immer frisch und sauber.

Many pets often forget or refuse to take enough liquid and are at risk of becoming dehydrated. To prevent this, drinking fountains are a simple and effective solution. The water in the fountain is constantly moving, thus encouraging and reminding the animal to drink. The water always stays fresh and clean thanks to an integrated filter.

Trinkbrunnen Drinking Fountains

Frisches Wasser rund um die Uhr
Fresh water round the clock



Swan

Trinkbrunnen aus Kunststoff / drinking fountain made of plastic

- Fassungsvermögen / Capacity: **2,36 l**
- Maße (L x B x H) / Dimensions (L x W x H): 30 x 22 x 23 cm
- Mit austauschbarem Aktivkohlefilter
With exchangeable activated charcoal filter
- Inkl. USB-Anschlusspumpe mit laufruhigem 5V-Motor
Incl. USB connection pump with silent 5V motor
- Einstellbare Pumpleistung durch Schieberegler
Adjustable pumping capacity by slide control
- Stromkabellänge / Length of power cable: ca. 1,8 m
- Spülmaschinengeeignet
dishwasher-safe



MOTOR MIT
USB-ANSCHLUSS
INKL. ADAPTER

MOTOR WITH
USB CONNECTION
INCL. ADAPTER ...

- TIPP:** Flexibler Einsatz drinnen & draußen durch den Anschluss an eine Powerbank (nicht im Lieferumfang enthalten)
TIP: Flexible use indoors & outdoors by connecting the motor to a powerbank (not included)



Item #16058 € 51,90 UVP RRP

Zubehör / Component parts

„T-Shaped“ Filter (3-Pack)	Item #16007	€ 14,50	UVP RRP
Ersatzmotor USB / Replacement motor USB	Item #16020	€ 18,75	UVP RRP

Rain Drop Style

Trinkbrunnen aus Kunststoff / drinking fountain made of plastic

- Fassungsvermögen / Capacity: **1,8 l**
- Maße (L x B x H) / Dimensions (L x W x H): 29 x 24 x 11 cm
- inkl. 12 V Pumpe mit einstellbarer Pumpleistung durch Schieberegler
Incl. 12 V pump with adjustable pumping capacity by slide control
- Spülmaschinengeeignet
Dishwasher-safe



Item #16001 € 39,95 UVP RRP

Zubehör / Component parts

Austauschfilter / Replacement filter (3-Pack)	Item #16006	€ 12,25	UVP RRP
Ersatzmotor / Replacement motor	Item #16018	€ 18,75	UVP RRP

Serenity

Trinkbrunnen aus Kunststoff / drinking fountain made of plastic

- Fassungsvermögen / Capacity: **1,8 l**
- Maße (L x B x H) / Dimensions (L x W x H): 28 x 21 x 12 cm
- Inkl. 2 Aufsätze (einfach und schnell austauschbar)
Incl. 2 caps (easily and quickly exchangeable)
- Inkl. 12V Pumpe mit einstellbarer Pumpleistung durch Schieberegler
Incl. 12V pump with adjustable pumping capacity by slide control
- Spülmaschinengeeignet / dishwasher-safe



SPRUEDELAUFSATZ
BUBBLING CAP

NORMALER AUFSATZ
NORMAL CAP

Item #16057 € 47,95 UVP RRP

Zubehör / Component parts

Austauschfilter / Replacement filter (3-Pack)	Item #16006	€ 12,25	UVP RRP
Ersatzmotor / Replacement motor	Item #16018	€ 18,75	UVP RRP

Alle Maßangaben sind ca. Werte und können geringfügig abweichen. / All dimensions are approximate and may differ slightly.

Vortex

Trinkbrunnen aus Kunststoff / drinking fountain made of plastic

- Fassungsvermögen / Capacity: **3,8 l**
- Maße (L x B x H) / Dimensions (L x W x H): 28 x 26 x 17 cm
- Mit austauschbarem Aktivkohlefilter
With exchangeable activated charcoal filter
- USB- und herkömmlicher Wandanschluss
USB and traditional wall connector
- Automatische Pumpenabschaltung, wenn der Wasserstand zu niedrig ist
Auto pump shutoff when water level is too low

neu
new



MOTOR MIT
USB-ANSCHLUSS
INKL. ADAPTER

MOTOR WITH
USB CONNECTION
INCL. ADAPTER ...

- TIPP:** Flexibler Einsatz drinnen & draußen durch den Anschluss an eine Powerbank (nicht im Lieferumfang enthalten)
TIP: Flexible use indoors & outdoors by connecting the motor to a powerbank (not included)



Item #16023 € 53,45 UVP RRP

Zubehör / Component parts

Ersatzmotor / Replacement motor	Item #16025	€ 29,95	UVP RRP
Austauschfilter / Replacement filter (3-Pack)	Item #16026	€ 13,95	UVP RRP

Magnolia

Trinkbrunnen aus Kunststoff
drinking fountain made of plastic

- Fassungsvermögen: 1,6 l
Capacity: 1,6 l
- Maße (L x B x H): 24 x 24 x 18 cm
Dimensions (L x W x H): 24 x 24 x 18 cm
- Spülmaschinengeeignet
Dishwasher-safe
- Mit austauschbarem Aktivkohlefilter
With exchangeable activated charcoal filter
- Mit drei Trinkflächen
three drinking surfaces



MOTOR MIT
USB-ANSCHLUSS
INKL. ADAPTER

MOTOR WITH
USB CONNECTION
INCL. ADAPTER

Item #16022 € 42,75 UVP RRP

Zubehör / Component parts

Austauschfilter / Replacement filter (3-Pack)	Item #16006	€ 12,25	UVP RRP
Ersatzmotor / Replacement motor	Item #16020	€ 18,75	UVP RRP

3 TRINKFLÄCHEN



neu
new

MOTOR MIT
USB-ANSCHLUSS
INKL. ADAPTER

MOTOR WITH
USB CONNECTION
INCL. ADAPTER ...

- TIPP:** Flexibler Einsatz drinnen & draußen durch den Anschluss an eine Powerbank (nicht im Lieferumfang enthalten)
TIP: Flexible use indoors & outdoors by connecting the motor to a powerbank (not included)



Item #16024 € 80,20 UVP RRP

Zubehör / Component parts

Ersatzmotor / Replacement motor	Item #16025	€ 29,95	UVP RRP
Austauschfilter / Replacement filter (3-Pack)	Item #16026	€ 13,95	UVP RRP

Alle Maßangaben sind ca. Werte und können geringfügig abweichen. / All dimensions are approximate and may differ slightly.

Hexagonal

Trinkbrunnen aus Keramik / drinking fountain made of ceramic

- Fassungsvermögen / Capacity: **1,8 l**
- Maße (L x B x H) / Dimensions (L x W x H): 28 x 28 x 10 cm
- Inkl. USB-Anschlusspumpe mit lauruhigem 5V-Motor
Incl. USB connection pump with silent 5V motor
- Einstellbare Pumpleistung durch Schieberegler
Adjustable pumping capacity by slide control
- Spülmaschinengeeignet / Dishwasher-safe

Item #16060 € 96,85 UVP RRP

Zubehör / Component parts

„T-Shaped“ Filter (3-Pack) Item #16007 € 14,50 UVP RRP
Ersatzmotor USB / Replacement motor USB Item #16020 € 18,75 UVP RRP

neu
new

MOTOR MIT
USB-ANSCHLUSS
INKL. ADAPTER
MOTOR WITH
USB CONNECTION
INCL. ADAPTER



TIPP: Flexibler Einsatz drinnen & draußen durch den Anschluss an eine Powerbank (nicht im Lieferumfang enthalten)
TIP: Flexible use indoors & outdoors by connecting the motor to a powerbank (not included)

Rain Drop Style

Trinkbrunnen aus Keramik / drinking fountain made of ceramic

- Fassungsvermögen / Capacity: **1,8 l**
- Maße (L x B x H) / Dimensions (L x W x H): 29 x 24 x 7 cm
- Inkl. 12V Pumpe mit einstellbarer Pumpleistung durch Schieberegler
Incl. 12V pump with adjustable pumping capacity by slide control
- Spülmaschinengeeignet / Dishwasher-safe

schwarz / black Item #16000 € 90,90 UVP RRP
weiß / white Item #16019

Zubehör / Component parts

Austauschfilter / Replacement filter (3-Pack) Item #16005 € 14,45 UVP RRP
Ersatzmotor / Replacement motor Item #16018 € 18,75 UVP RRP
Motorgehäuse / Motor housing Item #16061 € 7,20



Big Max Style

Trinkbrunnen aus Edelstahl / drinking fountain made of stainless steel

- Fassungsvermögen / Capacity: **3,8 l**
- Maße (L x B x H) / Dimensions (L x W x H): 36 x 31 x 7 cm
- Inkl. 12V Pumpe mit einstellbarer Pumpleistung durch Schieberegler
Incl. 12V pump with adjustable pumping capacity by slide control
- Spülmaschinengeeignet / Dishwasher-safe



Item #16017 € 136,95 UVP RRP

Zubehör / Component parts

Austauschfilter / Replacement filter (3-Pack) Item #16005 € 14,45 UVP RRP
Ersatzmotor / Replacement motor Item #16018 € 18,75 UVP RRP
Motorgehäuse / Motor housing Item #16061 € 7,20

Rain Drop Style

Trinkbrunnen aus Edelstahl / drinking fountain made of stainless steel

- Inkl. 12V Pumpe mit einstellbarer Pumpleistung durch Schieberegler
Incl. 12V pump with adjustable pumping capacity by slide control
- Spülmaschinengeeignet / dishwasher-safe

Größe / size S:

- Fassungsvermögen / Capacity: **1,8 l**
- Maße (L x B x H) / Dimensions (L x W x H): 29 x 24 x 7 cm

Größe / size L:

- Fassungsvermögen / Capacity: **2,8 l**
- Maße (L x B x H) / Dimensions (L x W x H): 29 x 28 x 12 cm

S Item #16002 € 103,75 UVP RRP
L Item #16046 € 114,45 UVP RRP

Zubehör / Component parts

Austauschfilter / Replacement filter (3-Pack) Item #16005 € 14,45 UVP RRP
Ersatzmotor / Replacement motor Item #16018 € 18,75 UVP RRP
Motorgehäuse / Motor housing Item #16061 € 7,20



Zubehör für Trinkbrunnen / Component Parts for drinking fountains

Für optimale Sauberkeit sollten die Brunnen regelmäßig nach vier Wochen komplett gereinigt und die Filter gewechselt werden. Bitte beachten Sie, dass je nach Trinkbrunnen ein spezieller Filter benötigt wird. Informieren Sie sich auf den vorangehenden Seiten über das passende Zubehör für Ihren Trinkbrunnen.

For optimal cleanliness, the fountains should be cleaned regularly after four weeks and the filters should be renewed. Please note that depending on the drinking fountain a special filter is needed. Inform yourself on the preceding pages about the suitable accessories for your drinking fountain.

1 ERSATZMOTOR
REPLACEMENT
MOTOR

- Spannung: 12 Volt
Voltage: 12 Volt
- Kabellänge: 1,8 m
Cable length: 1.8 m
- Einstellbare Pumpleistung durch Schieberegler
Adjustable pumping capacity by slide control

2 MOTOR MIT
USB-ANSCHLUSS
INKL. ADAPTER
MOTOR WITH
USB CONNECTION
INCL. ADAPTER

- Kabellänge: 1,8 m
Cable length: 1.8 m
- Einstellbare Pumpleistung durch Schieberegler
Adjustable pumping capacity by slide control
- Für Item #16058, #16060
For Item #16058, #16060

3 MOTORGEHÄUSE - MUSCHEL
MOTOR HOUSING - SHELL

4 VLIESKOHLEFILTER
FLEECE CARBON FILTER

- 3 Filter-Pack
- 3-Schichten-Filterssystem mit Aktivkohle
3-layer filter system with activated carbon
- Hält das Wasser frisch und sauber
Keeps the water fresh and clean

5 VLIESKOHLEFILTER
FLEECE CARBON FILTER

6 „T-SHAPED“
VLIESKOHLEFILTER
MIT PLASTIKUMMANTELUNG
FLEECE CARBON FILTER
WITH PLASTIC COVERING

7 REINIGUNGSBÜRSTE
PROFESSIONELLE
CLEANING BRUSH

- Mit Schwammsaufsatz und integrierter Mini
bürste für enge Zwischenräume / With
Sponge attachment and integrated mini
brush for narrow gaps

8 ROUNDFOUNTAIN FILTER
REPLACEMENT 3-PACK BY POWER FILTER

9 ERSATZMOTOR
REPLACEMENT
MOTOR VORTEX

im 3er Pack
in a pack of 3

im 3er Pack
in a pack of 3

im 3er Pack
in a pack of 3

UVP RRP

Zubehör / Component parts			
1	Ersatzmotor / Replacement motor	Item #16018	€ 18,75
2	Ersatzmotor USB / Replacement motor USB	Item #16020	€ 18,75
3	Motorgehäuse / motor housing	Item #16061	€ 7,20
4	Filter im Plastikmantel filter with plastic cover	Item #16005	€ 14,45
5	Filter Pad	Item #16006	€ 12,25
6	Filter „T-Shaped“	Item #16007	€ 14,50
7	Reinigungsbürste / Cleaning brush	Item #16054	€ 6,95
8	Runde Filter 3er Pack / Round fountain filters	Item #16026	€ 13,95
9	Ersatzmotor / Replacement motor Vortex	Item #16025	€ 29,95

Alle Maßangaben sind ca. Werte und können geringfügig abweichen. / All dimensions are approximate and may differ slightly.

SCHRITT-FÜR-SCHRITT-ANLEITUNG FÜR DIE RICHTIGE REINIGUNG / WARTUNG DES MOTORS:
STEP-BY-STEP INTRODUCTION FOR AN APPROPRIATE CLEANING / MAINTENANCE OF THE MOTOR:



1) Stecker des Brunnens aus der Steckdose ziehen / Pull the plug of the fountain out of the socket



2) Motor aus dem Brunnen entnehmen / Remove the engine from the fountain



3) Untere Schutzplatte des Motors herausziehen / Pull out the lower protective plate of the engine



4) Motorgehäuse herausziehen / Pull out the engine housing



5) Inneren, magnetisch fixierten Propeller herausziehen / Pull out the inside, magnetically fixed propeller



6) Alle Elemente mit warmem Seifenwasser reinigen und bei stärkeren Verschmutzungen in Essig einweichen / Clean all elements with warm soapy water



7) Motor wieder zusammenbauen / Reassemble the engine



TIPP / TIP:

Beim Auseinanderbauen des Motors kann es hilfreich sein, ein Hilfsmittel wie den eigenen Fingernagel oder ein stumpfes Messer zu benutzen. Bei stärkeren Verschmutzungen können die Elemente des Motors über mehrere Stunden in einer Essig-Wasser-Lösung eingeweicht werden. Danach gründlich mit klarem Wasser abspülen.

When disassembling the motor, it may be helpful to use a tool such as your own fingernail or a blunt knife. In the case of heavy soiling, the elements of the motor can be soaked in a vinegar-water solution for several hours. Then rinse thoroughly with clear water.

ZUBEHÖR ACCESSOIRES

DUSCHHANDSCHUH / PET BATHING TOOL: **AQUAPAW™**
FUTTERNÄPFE / FEEDING BOWLS: **CATSBY'S BOWLS | TIGER DINER**
FUTTERBOXEN / PETFOOD BOXES: **PORTAPET**



Sie suchen nach einer Aufbewahrungsbox, damit das Futter länger frisch bleibt? Sie wünschen sich einen schicken Designer-Napf oder eine funktionale Futterschale, um das Fressverhalten Ihres Vierbeiners zu bändigen (Slow-Feeder)? Für das Baden Ihres Vierbeiners fehlt Ihnen noch das passende Equipment? In diesem Kapitel finden Sie eine Auswahl verschiedener Zubehör-Artikel, die Ihnen dabei helfen, den Alltag mit Ihrem Vierbeiner noch entspannter zu meistern.

Are you looking for a petfood box so that the food remains fresh? Would you like a chic designer bowl or a functional feeding bowl to control the eating behavior of your four-legged friend (slow feeder)? Are you still missing the right equipment when bathing your dog? In this chapter you will find a selection of various accessories that will help you to comfortably master everyday life with your four-legged friend.

Zeit zum Duschen Time for a shower

Schnell und entspannt mit
Fast and easy with

aquapaw®



Aquapaw™ Pet Bathing Tool

Sprühkopf und Bürste zugleich / spray head and brush at the same time

- Wasch-Set für Tiere inkl. Adapter für die Dusche bzw. den Gartenschlauch
pet bathing tool incl. adapter for shower or garden hose
- das Bürsten und das An- und Ausschalten des Wasserstrahls erfolgt mit nur einer Hand: Der An- und Aus-Knopf liegt in der Mitte des Bürstenkopfes für einfaches Bedienen mit der Faust
operation with just one hand: the on and off button is located in the middle of the brush for easy operation with the fist
- einfache Handhabung / easy handling
- inkl. 2,5m Wasserschlauch / incl. 2.5m hose



Item #4700 € 28,65 UVP RRP

Fun & Tasty Paw

Slow-Feeder Schleckmatte / slow-feeder snack provider

- für langanhaltende Beschäftigung z.B. während der Fellpflege des Hundes
for long-term occupation e.g. during the grooming process of the dog
- mit Saugnäpfen für eine schnelle, feste und einfache Platzierung an Fliesen, glatten Böden, etc.
with suction cups for quick, firm and easy placement on tiles, smooth floors, etc.
- aus 100% lebensmittelechtem Silikon / made of 100% food grade silicone
- spülmaschinenfest & gefrierfähig / dishwasher-safe and freezable



**neu
new**

TIPP: Für eine langanhaltende Beschäftigung kann der Fun & Tasty Paw mit Nassfutter, Frischkäse, Leberwurst, Quark oder Erdnussbutter bestrichen und gegebenenfalls angefroren werden.

TIP: The Fun & Tasty Paw can be smeared with wet food, cream cheese, liver sausage, quark or peanut butter and frozen at will, for a long lasting activity.



Item #4703 € 8,95 UVP RRP

Catsby's Bowl

Futternapf aus hochwertigem Edelstahl
pet food bowl made of stainless steel

- Mit extra niedrigem Rand um die empfindlichen Schnurrhaare nicht zu reizen
With extra low edge to avoid irritating the sensitive whiskers
- Hochwertiger Edelstahl / High quality stainless steel
- Napfhöhe ca. 3 cm / Shells height approx. 3 cm
- Ohne Ecken und Kanten für eine leichte Reinigung
Without corners and edges for easy cleaning
- Inkl. rutschfester Unterlage / Incl. non-slip base
- Maße (L x B x H) / Dimensions (L x W x H):
18 x 18 x 3,5 cm



RUTSCHFESTE
UNTERLAGE
NON-SLIP BASE

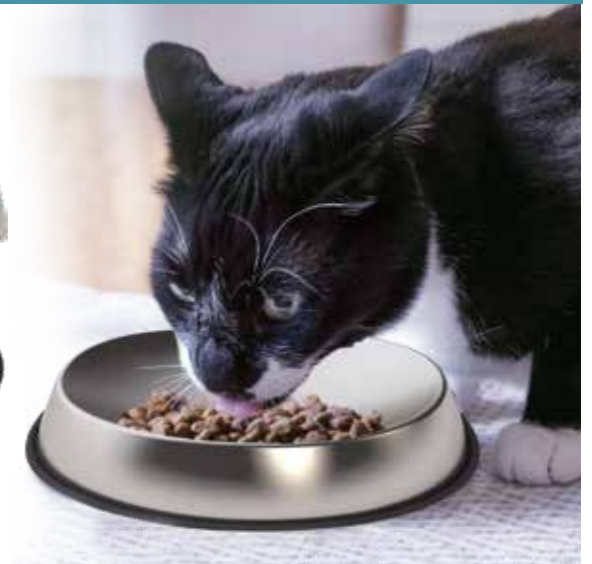

Item #91019 € 23,50 UVP RRP



Schont die empfindlichen Schnurrhaare
Prevents whisker fatigue

High sided bowls can cause stress, discomfort, or even pain for cat's. The shallow design keeps the food in the middle and allows the cat to enjoy the meal.

High sided bowls can cause stress, discomfort, or even pain for cat's. The shallow design keeps the food in the middle and allows the cat to enjoy the meal.

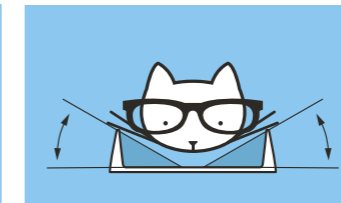

Ergonomisches Design
Ergonomic Design

Die patentierte ergonomische Form basiert auf Durchschnittsmessungen vieler verschiedener Katzen. Das Design gewährleistet einen minimalen Kontakt mit den Schnurrhaaren.

The patented ergonomic solution is based on averaged measurements from many cats. This shape allows for minimal whisker contact.

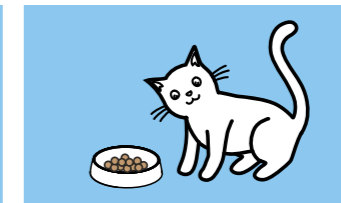

Die ideale Futtermenge
The perfect food volume

Über 80 Futtermittel wurden getestet und optimal portioniert, um die ideale Größe für den Napf zu ermitteln. Dies minimiert das Risiko einer Überfütterung.

Over 80 food types were tested and the ideal food volume to prevent overeating.

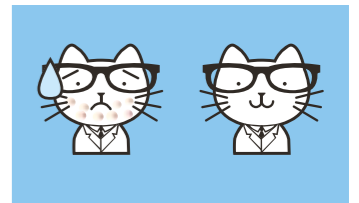

Schutz vor Katzenakne
Protection from feline acne

Plastikschalen lassen Bakterien unter der Oberfläche wachsen, die Katzenakne verursachen können. Catsby's Bowl verwendet denselben Edelstahl wie viele andere Küchenartikel für Menschen.

Plastic bowls allow bacteria to grow below the surface that can cause feline acne. Catsby's Bowl uses the same stainless steel found in many kitchenware products for humans.

Tiger Diner

Beschäftigung beim Fressen für Katzen
Engagement while eating for cats (Slow-Feeder)

- Aus transparentem Kunststoff
Made from transparent plastic
- Spülmaschinenfest
Dishwasher safe
- Abgerundete Öffnungen zur Vermeidung von Verletzungen
Rounded openings to avoid injury

- Größe / Size: ca. Ø 21 cm
- Höhe / Height: 8,5 cm
- Gewicht / Weight: ca. 365 g

Item #16038 € 21,35 UVP RRP



Futterbox Petfood Box

So bleibt das Futter frisch
How the food remains fresh



Portapet Futterbox / Petfood Box

aus Kunststoff / made of plastic

- Zur Aufbewahrung von Trockenfutter / For the storage of dry food
- Leicht zu befüllen und leichte Entnahme durch die große Öffnung / Easy to fill and easy removal through the large opening
- In verschiedenen Größen erhältlich / Available in different sizes
- Sichere und trockene Lagerung von Vorräten / Safe and dry storage of inventories

1 7,5 kg / 17 lbs 30 x 30 x 25 Item #30006 € 20,90 UVP
RRP

VERKAUFSDISPLAYS SALES DISPLAYS

Sie sind Fachhändler und möchten unsere Produkte
Ihren Kunden gut sichtbar präsentieren?

You are a specialist dealer and need to present our products
in a clearly visible and optimal way to your customers?



Fachhändler aufgepasst! Für eine Reihe von Produkten bieten wir auch ansprechende und auffallende Verkaufsdiskys an. Für den Kunden gut sichtbar positioniert, sind diese immer ein Blickfang. Die sehr gute Stabilität und leichte Handhabung versprechen eine lange Lebensdauer der Displays.

You are a specialist dealer? Watch out! For a range of products, we also offer attractive and striking sales displays. Visibly positioned, they are always an eye-catcher for the customers. The very good stability and easy handling guarantee a high durability.



SoftCat Display

Pappdisplay im natürlichen Look
Cardboard display with natural look

Artikel einzeln auf
Single Article on
Page
28 - 29



Maße (L x B x H)
Dimensions (L x W x H):
37,5 x 54,5 x 133 cm

Aufbauanleitung:
installation instructions:



Item #46092 Preis auf Anfrage / price on request

Artikel wird unbestückt geliefert, sofern nicht anders vereinbart.
Article will be delivered empty, unless otherwise agreed.

PORTA21 Display

Pappdisplay / Cardboard display

Alle Sorten
zur Bestückung auf
All varieties for
equipping on
Page
6-16 | 48-52



Maße (L x B x H)
Dimensions (L x W x H):
60 x 40 x 153 cm

1 für Trockenfutter / for dry food Item #32277 Preis auf Anfrage
2 für Nassfutter / for wet food Item #32276 price on request

Artikel wird unbestückt geliefert. Ab einem Porta21-Bestellwert von 500€ gibt es ein Display GRATIS.
Article will be delivered empty. From a Porta21 order value of 500 €, there is a display for FREE.

PAWZ Counter Display

Counter-Pappdisplays / counter cardboard displays

Bestückt mit 28 Artikeln
Filled with 28 products:

- 4 x Tiny
- 4 x XXS
- 5 x XS
- 4 x S
- 5 x M
- 4 x L
- 2 x XL

Maße (L x B x H)
Dimensions (L x W x H):
35,5 x 17 x 38 cm



1 bunt / coloured Item #1421070 Preis auf Anfrage
2 schwarz / black Item #1421090



Artikel
einzeln auf
Single Article on
Page
79

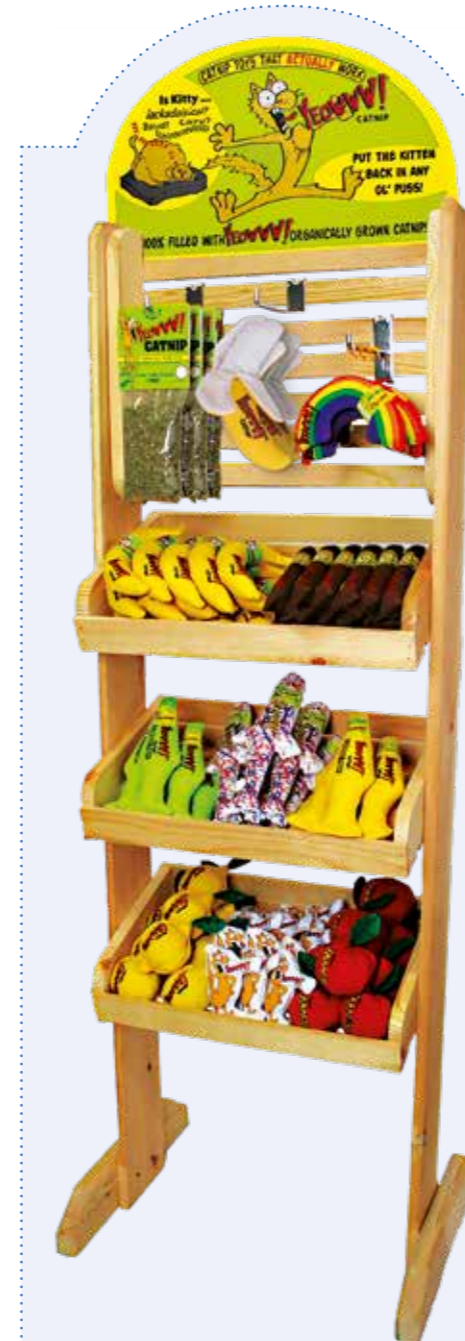

YEOWWW! Display

Bestückt mit folgenden Artikeln / Filled with following articles:

- 6x Catnip (30 g je Beutel / per Bag)
- 6x Rainbow
- 18x Zigarren / Cigars
- 18x Banane / Banana
- 9x Apfel / Apple
- 9x Zitrone / Lemon
- 6x Pollock Fisch / Fish
- 6x Fisch grün / Fish green
- 6x Fisch gelb / Fish yellow
- 5x My Cats Balls (à 3 Bälle im Set / à 3 Balls in Set)
- 1x Jug Stinkies (enthält 51 Stück / includes 51 Pieces)

Maße (L x B x H)
Dimensions (L x W x H):
50 x 29 x 151 cm

Item #4527 Preis auf Anfrage

Artikel
einzeln auf
Single Article on
Page
42 - 43



Allgemeine Verkaufsbedingungen

1. **I. Geltungsbereich**
 - 1.1 Vorbehaltlich abweichender einzelvertraglicher Regelungen gelten ausschließlich diese allgemeinen Verkaufs- und Lieferbedingungen (im Folgenden auch „AGB“) für Verträge über Verkäufe, Lieferungen und sonstige Leistungen (im Folgenden auch „Lieferungen“), die die Schulze Heimtierbedarf GmbH (im Folgenden auch: „Schulze“ oder „wir/uns“) mit Ihnen als unseren Kunden (im Folgenden auch „Kunde“ oder „Sie“) abschließt.
Diese AGB gelten gleichermaßen für alle Arten von Geschäften, einschließlich für Bestellungen über unseren Online-Shop, per Telefon oder E-Mail.
Diese AGB gelten ausschließlich. Anderslautende, abweichende, diese AGB ergänzende oder sonst dazu im Widerspruch stehende Bedingungen des Kunden werden nicht Vertragsbestandteil. Dies gilt selbst für den Fall, dass Schulze in Kenntnis solcher Bedingungen des Kunden an diesen Lieferungen und/oder Leistungen erbringt, es sei denn, Schulze hat jenen Bedingungen ausdrücklich schriftlich zugestimmt.
 - 1.2 Diese AGB gelten auch für alle zukünftigen Verträge über Lieferungen und Leistungen von Schulze an den Kunden.
 - 1.3 Die AGB gelten für Bestellungen durch Verbraucher im Sinne des § 13 BGB („B2C“) und Unternehmer im Sinne des § 14 BGB („B2B“).
 - 1.4 Richtigkeits- und Anzeigen, die nach Vertragsschluss vom Kunden uns gegenüber abzugeben sind (z.B. Fristsetzungen, Mängelanzeigen, Erklärung von Rücktritt oder Minderung), bedürfen zu ihrer Wirksamkeit der Schriftform.
2. **II. Vertragsabschluss**
 - 2.1 Unsere Angebote im Katalog oder Online-Shop sind freibleibend und unverbindlich. Dies gilt auch für Warenbeschreibungen. Die Präsentation und Bewerbung von Artikeln, z.B. in unserem Online-Shop oder in unseren Katalogen stellt kein bindendes Angebot zum Abschluss eines Kaufvertrages, sondern eine Aufforderung zur Abgabe eines Angebots dar.
 - 2.2 Die Bestellung der Ware durch den Kunden gilt als verbindliches Vertragsangebot. Im Online-Shop gibt der Kunde mit dem Absenden einer Bestellung durch Anklicken des Buttons „Kaufen“ ein verbindliches Vertragsangebot ab, das unserer Annahme bedarf. Sofern sich aus der Bestellung nichts anderes ergibt, sind wir berechtigt, dieses Vertragsangebot innerhalb von 1 Woche nach seinem Zugang bei uns anzunehmen.
 - 2.3 Ein Vertrag kommt erst durch unsere schriftliche Auftragsbestätigung oder konkludent durch die Lieferung der Waren zustande und richtet sich ausschließlich nach dem Inhalt der Auftragsbestätigung und nach diesen Lieferbedingungen.
 - 2.4 Im Falle der Bestellung über den Online-Shop gelten zusätzlich die nachfolgenden Bestimmungen. Eine ausführliche Beschreibung des Bestellvorgangs mit allen Einzelheiten zu den einzelnen Bestellschritten und den Korrekturmöglichkeiten kann über den nachfolgenden Link abgerufen werden: <https://portapet.de/verbraucherinformationen/>
 - 2.4.1 Am Ende des jeweiligen Bestellvorgangs erhält der Kunde eine Zusammenstellung der von ihm im Warenkorb platzierten Produkte sowie den zu zahlenden Gesamtpreis inkl. der Ausweisung der gesetzlichen Mehrwertsteuer, sowie einschließlich der anfallenden Versand- und Zusatzkosten.
 - 2.4.2 Vor Absendung einer Bestellung hat der Kunde die Möglichkeit, die Bestellung noch einmal zu überprüfen und ggf. durch Anklicken der entsprechend beschrifteten Schaltflächen zu korrigieren oder ganz zu löschen.
 - 2.4.3 Nach Abschluss der Bestellung bestätigt Schulze dem Kunden den Zugang dieser Bestellung unverzüglich per E-Mail (Bestellbestätigung). Die Bestellbestätigung ist keine Annahme der Bestellung, es sei denn, darin wird neben der Bestätigung des Zugangs zugleich die Annahme erklärt. Ein Vertrag kommt erst zustande, wenn wir Ihre Bestellung durch eine Annahmeerklärung oder durch die Lieferung der bestellten Artikel annehmen.
 - 2.4.4 Sollte die Lieferung der vom Kunden bestellten Ware nicht möglich sein, etwa weil die entsprechende Ware nicht auf Lager ist, sehen wir von einer Annahmeerklärung ab. In diesem Fall kommt ein Vertrag nicht zustande. Wir werden den Kunden darüber unverzüglich informieren und bereits erhaltene Gegenleistungen unverzüglich zurückerstatten.
 - 2.4.5 Vertragssprache ist Deutsch. Alle Vertragsdaten speichern wir nur im Rahmen unserer kaufmännischen Buchhaltung entsprechend den gesetzlichen Vorschriften. Diese Daten sind, sofern Sie über ein Kundenkonto in unserem Online-Shop verfügen, dort bis zur Löschung des Kundenkontos verfügbar. Bitte speichern Sie die Ihnen von uns zugesandten Vertragsunterlagen, bzw. fertigen Sie Ausdrucke davon an. Diese AGB und alle sonstigen Vertragsbedingungen können von Ihnen heruntergeladen, gespeichert und/oder ausgedruckt werden. Sie werden Ihnen zudem bei jedem An- und Verkauf per E-Mail übermittelt.

III. Widerrufsrecht - Widerrufsbelehrung
Für Verträge mit Verbrauchern, die wir ausschließlich unter Verwendung von Fernkommunikationsmitteln wie z.B. Telefon oder Internet usw. schließen, gelten die nachfolgenden Bedingungen:
Sie haben das Recht, binnen vierzehn Tagen ohne Angabe von Gründen diesen Vertrag zu widerrufen. Die Widerrufsfrist beträgt vierzehn Tage ab dem Tag an dem Sie oder ein von Ihnen benannter Dritter, der nicht der Beförderer ist, die Waren in Besitz genommen haben bzw. hat. Wird einheitlich bestellte Ware getrennt geliefert, beträgt die Widerrufsfrist vierzehn Tage ab dem Tag an dem Sie oder ein von Ihnen benannter Dritter, der nicht der Beförderer ist, die letzte Ware in Besitz genommen haben bzw. hat. Um Ihr Widerrufsrecht auszuüben, müssen Sie uns,
Schulze Heimtierbedarf GmbH
Osterkamp 11
32457 Porta Westfalica
Telefon: +49 5731 98200-0
Fax-Nr.: +49 5731 98200-38
E-Mail: info@portapet.de

mittels einer eindeutigen Erklärung (z.B. ein mit der Post versandter Brief, Telefax oder E-Mail) über Ihren Entschluss, diesen Vertrag zu widerrufen, informieren. Sie können dafür das beigefügte Muster-Widerrufsformular verwenden, das jedoch nicht vorgeschrieben ist. Zur Wahrung der Widerrufsfrist reicht es aus, dass Sie die Mitteilung über die Ausübung des Widerrufsrechts vor Ablauf der Widerrufsfrist absenden.

Folgen des Widerrufs
Wenn Sie diesen Vertrag widerrufen, haben wir Ihnen alle Zahlungen, die wir von Ihnen erhalten haben, einschließlich der Lieferkosten (mit Ausnahme der zusätzlichen Kosten, die sich daraus ergeben, dass Sie eine andere Art der Lieferung als die von uns angebotene, günstige Standardlieferung gewählt haben), unverzüglich und spätestens binnen vierzehn Tagen ab dem Tag zurückzuzahlen, an dem die Mitteilung über Ihren Widerruf dieses Vertrags bei uns eingegangen ist. Für diese Rückzahlung verwenden wir dasselbe Zahlungsmittel, das Sie bei der ursprünglichen Transaktion eingesetzt haben, es sei denn, mit Ihnen wurde ausdrücklich etwas anderes vereinbart; in keinem Fall werden Ihnen wegen dieser Rückzahlung Entgelte berechnet. Wir können die Rückzahlung verweigern, bis wir die Waren wieder zurückerhalten haben oder bis Sie den Nachweis erbracht haben, dass Sie die Waren zurückgesandt haben, je nachdem, welches der frühere Zeitpunkt ist. Sie haben die Waren unverzüglich und in jedem Fall spätestens binnen vierzehn Tagen ab dem Tag, an dem Sie uns über den Widerruf dieses Vertrages unterrichten, an uns zurückzusenden oder zu übergeben. Die Frist ist gewahrt, wenn Sie die Waren vor Ablauf der Frist von vierzehn Tagen absenden. Sie tragen die unmittelbaren Kosten der Rücksendung der Waren. Sie müssen für einen etwaigen Wertverlust der Waren nur aufkommen, wenn dieser Wertverlust auf einen zur Prüfung der Beschaffenheit, Eigenschaften und Funktionsweise der Waren nicht notwendigen Umgang mit ihnen zurückzuführen ist.
Ende der Widerrufsbelehrung

Muster Widerrufsformular
Über das Muster-Widerrufsformular informiert Schulze nach der gesetzlichen Regelung unter diesem Link:
<http://download.portapet.de/AGB/Widerrufsbelehrung.pdf>

4. **IV. Preise**
 - 4.1 Der im jeweiligen Angebot angegebene Preis für unsere Waren versteht sich gegenüber Verbrauchern als Endpreis einschließlich der gesetzlichen Umsatzsteuer und sonstiger Preisbestandteile. Die entsprechenden Versandkosten werden dem Kunden, der Verbraucher ist, im jeweiligen Angebot angegeben und sind vom Kunden zu tragen, soweit der Kunde nicht von seinem Widerrufsrecht Gebrauch macht. Ab 25,00 EUR Bestellwert erfolgt die Lieferung an Verbraucher innerhalb Deutschlands versandkostenfrei.
 - 4.2 Die Preisangaben gegenüber Unternehmern sind Netto-Preise, exkl. Export- und Versandkosten.
 - 4.3 Wir sind berechtigt, für Teillieferungen im Sinne der Ziffer VI.6 Teilrechnungen zu stellen.
5. **V. Zahlung, Fälligkeit, Zahlungsverzug**
 - 5.1 Der Kunde kann im Rahmen und vor Abschluss des Bestellvorgangs aus den zur Verfügung stehenden Zahlungsarten wählen. Als Zahlungsmittel stehen zur Verfügung:
- PayPal
- Kreditkarte
- SOFORT Überweisung via Klarna
- Vorkasse
- Lastschrift
- Auf Rechnung
Welche Zahlungsmethoden angeboten werden, liegt im alleinigen Ermessen von Schulze und ist insbesondere abhängig vom Warenwert, der Warenkorbbzusammensetzung und der Person des Kunden. In Einzelfällen, insbesondere wenn Schulze eine mangelnde Bonität des Kunden bekannt ist, kann der Verkäufer einzelne Zahlungsmittel auch nach dem Absenden der Bestellung durch den Kunden ablehnen. Der Kunde kann in diesem Fall entscheiden, ob er mittels eines anderen Zahlungsmittels zahlen möchte, oder ob die Bestellung storniert werden soll.
 - 5.2 Soweit dem Kunden Bezahlung auf Rechnung angeboten wird, ist für die Rechtzeitigkeit von Zahlungen deren Eingang bei Schulze maßgeblich.
 - 5.3 Mit Ablauf der vereinbarten Zahlungsfrist kommt der Kunde in Verzug. Der Kaufpreis ist während des Verzugs zu jeweils geltenden gesetzlichen Verzugszinsen zu verzinsen. Wir behalten uns die Geltendmachung eines weitergehenden Verzugschadens vor. Gegenüber Kaufleuten bleibt unser Anspruch auf den kaufmännischen Fälligkeitszins (§ 353 HGB) unberührt.
 - 5.4 Der Kunde kann nur mit solchen Gegenansprüchen aufrechnen, die rechtskräftig festgestellt, unbestritten oder durch Schulze anerkannt sind. Ein Zurückbehaltungsrecht kann der Kunde nur aufgrund von Gegenansprüchen geltend machen, die auf demselben Vertragsverhältnis beruhen.
6. **VI. Lieferung und Versand, Gefahübergang und Annahmeverzug**
 - 6.1 Die Lieferung erfolgt ab Lager, wo auch der Erfüllungsort ist. Auf Verlangen und Kosten des Kunden wird die Ware an einen anderen Bestimmungsort versandt (Versendungskauf). Soweit nicht etwas anderes vereinbart ist, sind wir berechtigt, die Art der Versendung (insbesondere Transportunternehmen, Versandweg, Verpackung) selbst zu bestimmen.



- 6.2 Die Gefahr des zufälligen Untergangs und der zufälligen Verschlechterung der Ware geht spätestens mit der Übergabe auf den Kunden über.
- 6.2.1 Beim Versendungskauf geht bei Käufen durch Kunden, die einen Kauf in Ausübung ihrer gewerblichen oder selbständigen beruflichen Tätigkeit tätigen (Unternehmer), die Gefahr des zufälligen Untergangs und der zufälligen Verschlechterung der Ware sowie die Verzögerungsgefahr bereits mit Auslieferung der Ware an den Spediteur, den Frachtführer oder der sonst zur Ausführung der Versendung bestimmten Person oder Anstalt über. Soweit eine Abnahme vereinbart ist, ist diese für den Gefahübergang maßgebend. Auch im Übrigen gelten für eine vereinbarte Abnahme die gesetzlichen Vorschriften des Werkvertragsrechts entsprechend. Der Übergabe bzw. Abnahme steht es gleich, wenn der Kunde im Verzug der Annahme ist.
- 6.2.2 Bei Kunden, die einen Kauf zu einem Zweck tätigen, der weder ihrer gewerblichen noch ihrer selbständigen beruflichen Tätigkeit zugerechnet werden kann (Verbraucher), tragen wir das Transportrisiko bis zur Übergabe der Ware vom Transporteur an den Kunden.
- 6.3 Die Rücksendekosten, die im Falle der Ausübung Ihres Widerrufsrechts entstehen, trägt der Kunde. Bei Ausübung des Widerrufsrechts erstatten wir dem Kunden die Versandkosten (Hinsendekosten) der Ware in Höhe der günstigsten Standardversandoption.
- 6.4 Die Lieferfrist wird individuell vereinbart bzw. von uns im Bestellvorgang angegeben. Der Beginn der von uns angegebenen Lieferfrist setzt voraus, dass uns der Kunde alle zur Ausführung der Lieferung erforderlichen Informationen und Unterlagen rechtzeitig mitgeteilt bzw. zur Verfügung gestellt und etwa vereinbarte Anzahlungen vereinbarungsgemäß geleistet hat. Sofern nicht anderweitig bestimmt, beginnen vereinbarte Fristen mit dem Datum der Auftragsbestätigung. Bei später erteilten Zusatz- oder Erweiterungsaufträgen verlängern sich die Fristen entsprechend.
- 6.5 Sofern wir verbindliche Lieferfristen aus Gründen, die wir nicht zu vertreten haben, nicht einhalten können (Nichtverfügbarkeit der Leistung), werden wir den Kunden hierüber unverzüglich informieren und gleichzeitig die voraussichtliche, neue Lieferfrist mitteilen. Ist die Leistung auch innerhalb der neuen Lieferfrist nicht verfügbar, sind wir berechtigt, ganz oder teilweise vom Vertrag zurückzutreten; eine bereits erbrachte Gegenleistung des Kunden werden wir unverzüglich erstatten. Als Fall der Nichtverfügbarkeit der Leistung in diesem Sinne gilt insbesondere die nicht rechtzeitige Selbstlieferung durch unseren Zulieferer, wenn wir ein kongruentes Deckungsgeschäft abgeschlossen haben, weder uns noch unseren Zulieferer ein Verschulden trifft oder wir im Einzelfall zur Beschaffung nicht verpflichtet sind.
- 6.6 Schulze ist zu Teillieferungen berechtigt, wenn (i) die Teillieferung für den Kunden im Rahmen des vertraglichen Bestimmungszwecks verwendbar ist, (ii) die Lieferung der restlichen bestellten Ware sichergestellt ist und (iii) dem Kunden hierdurch kein erheblicher Mehraufwand oder zusätzliche Kosten entstehen (es sei denn, Schulze erklärt sich zur Übernahme dieser Kosten bereit).
- 6.7 Sind B2B-Kunden bei der Anlieferung der Ware durch die Spedition nicht anzutreffen, sodass es zu einer Rücksendung bzw. einer wiederholten Zustellung kommt, werden die dafür anfallenden Kosten in Rechnung gestellt.
7. **VII. Prüfungspflichten und Rügeobliegenheit für Unternehmer**
 - 7.1 Die Mängelansprüche des Kunden, der Unternehmer ist, setzen voraus, dass er seinen gesetzlichen Untersuchungs- und Rügepflichten (§§ 377, 381 HGB) nachgekommen ist. Ist der Kunde Unternehmer, ist er verpflichtet, Lieferungen unverzüglich auf Fehler zu untersuchen und diese Schulze unverzüglich, spätestens aber innerhalb von 5 Kalendertagen ab Übergabe der Lieferung an den Kunden schriftlich oder in Textform anzuzeigen. Bei verdeckten Mängeln beginnt die Rügefrist in dem Zeitpunkt, in dem die verdeckten Mängel entdeckt werden oder ohne grobe Fahrlässigkeit hätten entdeckt werden können. Die Weitergabe der Kaufgegenstände an Dritte oder deren Versand in das Zollaussland entbinden den Kunden nicht von dessen Rügeobliegenheit nach dieser Ziffer VII.1.
 - 7.2 Erfolgt die Mängelrüge des Kunden, der Unternehmer ist, nicht oder nicht fristgerecht, ist unsere Haftung für den nicht angezeigten Mangel ausgeschlossen.
8. **VIII. Eigentumsvorbehalt**
 - 8.1 Der Kaufgegenstand bleibt bis zur vollständigen Erfüllung sämtlicher Forderungen aus dem Kaufvertrag Eigentum von Schulze. Nur gegenüber Kunden, die Unternehmer sind, gilt dies auch bis zum vollständigen Ausgleich künftiger Forderungen von Schulze aus laufender Geschäftsverbindung nebst Zinsen und Kosten.
 - 8.2 Der Kunde ist nicht berechtigt, den Kaufgegenstand zu veräußern oder anderweitig über diesen zu verfügen, insbesondere ihn zu verpfänden oder zur Sicherung zu übereignen, solange der Eigentumsvorbehalt besteht, d.h. solange der Kunde nicht alle Forderungen von Schulze aus dem betroffenen Kaufvertrag erfüllt hat. Auch eine Verbindung unter Vorbehaltseigentum stehender Kaufgegenstände mit Sachen des Kunden oder Sachen Dritter ist untersagt.
 - 8.3 Der Kunde hat Schulze unverzüglich schriftlich oder in Textform zu benachrichtigen, wenn und soweit Zugriffe Dritter auf die unter Eigentumsvorbehalt stehenden Kaufgegenstände erfolgen.
9. **IX. Gewährleistung und Haftung**
 - 9.1 Für die Rechte des Kunden bei Sach- und Rechtsmängeln gelten die gesetzlichen Vorschriften, soweit im nachfolgenden nichts anderes bestimmt ist. In allen Fällen unberührt bleiben die gesetzlichen Sondervorschriften bei Endlieferung der Ware an einen Verbraucher (Lieferantenregress gem. §§ 445a, 478 BGB).
 - 9.2 Ist der Kunde Unternehmer, erfolgt die Wahl der Art der Nacherfüllung nach eigener Wahl von Schulze. Im Übrigen gelten die gesetzlichen Bestimmungen, soweit sich aus dieser Ziffer IX nichts Abweichendes ergibt. Ansprüche des Kunden wegen der zum Zwecke der Nacherfüllung erforderlichen Aufwendungen, insbesondere Transport-, Wege-, Arbeits- und Materialkosten sind

- ausgeschlossen, soweit die Aufwendungen sich erhöhen, weil der Kaufgegenstand nachträglich an einen anderen Ort als den der Niederlassung des Kunden verbracht worden ist.
- 9.3 Ist der Kunde Unternehmer, muss eine vom Kunden zu setzende Frist zur Nacherfüllung mindestens vier Wochen betragen und hat schriftlich zu erfolgen. Die Nacherfüllung gilt erst dann als fehlgeschlagen, wenn drei Versuche erfolglos geblieben sind. Schulze kann die Nacherfüllung verweigern, wenn sie nur mit unverhältnismäßigen Kosten möglich ist.
- 9.4 Ist der Kunde Unternehmer, bestehen darüber hinaus keine Gewährleistungsansprüche für Mängel, welche durch ungeeignete oder unsachgemäße Verwendung, fehlerhafte Inbetriebsetzung, natürliche Abnutzung, fehlerhafte oder nachlässige Behandlung, übermäßige Beanspruchung und nicht ordnungsgemäße Wartung des Vertragsgegenstandes sowie durch Änderungen an dem Vertragsgegenstand durch den Kunden oder in dessen Auftrag durch Dritte ohne ausdrückliches Einverständnis von Schulze entstanden sind.
- 9.5 Ist der Kunde Unternehmer und ist Schulze zur Nacherfüllung nicht bereit oder nicht in der Lage, insbesondere weil sich diese über angemessene Fristen hinaus aus Gründen verzögert, die Schulze zu vertreten hat, oder schlägt in sonstiger Weise die Nacherfüllung fehl, ist der Kunde im Rahmen der gesetzlichen Vorschriften zum Rücktritt berechtigt. Dies gilt nicht bei unerheblichen Mängeln. Ein solcher unerheblicher Mangel liegt dann vor, wenn der Mängelbeseitigungsaufwand einen Betrag von 5 (fünf) Prozent des Auftragswertes nicht überschreitet.
5. **In diesem Fall steht dem Kunden nur ein Recht zur Minderung des Vertragspreises zu. Schadensersatzansprüche richten sich nach Ziffer X.** Für den Fall, dass Schulze Liefergegenstände oder Teile hiervon im Zuge der Mängelgewährleistung austauscht, hat der Kunde die ausgetauschten Gegenstände oder Teile an Schulze herauszugeben und zu übereignen. Ergibt die Überprüfung eines reklamierten Artikels, dass der vom Kunden geltend gemachte Fehler oder Schaden nicht vorliegt, sondern dass der Artikel mangelfrei ist, ist Schulze berechtigt, dem Kunden für die Prüfung eine Pauschale von 30,- € zzgl MWSt. in Rechnung zu stellen. Dem Kunden bleibt der Nachweis eines niedrigeren und uns der Nachweis eines höheren Aufwandes vorbehalten.
7. Eine zusätzliche Garantie besteht bei den von Schulze gelieferten Waren nur, wenn diese ausdrücklich in der Auftragsbestätigung zu der jeweiligen Ware abgegeben wurde.
10. **X. Haftungsbeschränkung**
 - 10.1 Ansprüche des Kunden auf Schadensersatz sind ausgeschlossen. Hiervon ausgenommen sind Schadensersatzansprüche des Kunden aus der Verletzung des Lebens, des Körpers, der Gesundheit oder aus der Verletzung wesentlicher Vertragspflichten (Verpflichtung, deren Erfüllung die ordnungsgemäße Durchführung des Vertrags überhaupt erst ermöglicht und auf deren Einhaltung der Vertragspartner regelmäßig vertraut und vertrauen darf) sowie die Haftung für sonstige Schäden, die auf einer vorsätzlichen oder grob fahrlässigen Pflichtverletzung von Schulze, seiner gesetzlichen Vertreter oder Erfüllungsgehilfen beruhen. Bei der Verletzung wesentlicher Vertragspflichten haftet Schulze nur auf den vertragstypischen, vorhersehbaren Schaden, wenn dieser einfach fahrlässig verursacht wurde, es sei denn, es handelt sich um Schadensersatzansprüche des Kunden aus einer Verletzung des Lebens, des Körpers oder der Gesundheit.
 - 10.2 Die Einschränkungen der Ziffern 1 und 2 gelten auch zugunsten der gesetzlichen Vertreter und Erfüllungsgehilfen des Anbieters, wenn Ansprüche direkt gegen diese geltend gemacht werden.
 - 10.3 Ist der Kunde Unternehmer, haftet Schulze für die Fälle der anfänglichen Unmöglichkeit nur, wenn ihr das Leistungshindernis bekannt war oder die Unkenntnis auf grober Fahrlässigkeit beruht.
 - 10.4 Die Vorschriften des Produkthaftungsgesetzes bleiben unberührt.
11. **XI. Verjährung**
 - 11.1 Ist der Kunde Verbraucher, verjähren Ansprüche wegen Mängeln nach den gesetzlichen Verjährungsfristen..
 - 11.2 Ist der Kunde Unternehmer, verjähren Ansprüche wegen Mängeln innerhalb einer Frist von einem Jahr ab Übergabe des Kaufgegenstandes. Diese Verjährungsfrist gilt auch für vertragliche und außervertragliche Schadensersatzansprüche des Kunden, die auf einem Mangel des Kaufgegenstands beruhen. §§ 454a, 445b, 478BGB bleiben unberührt.
 - 11.3 Ist der Kunde Unternehmer, verjähren sämtliche Schadens- und Aufwendungsersatzansprüche gegen uns binnen eines Jahres ab Ablieferung der Ware. Hiervon ausgenommen sind Schadensersatzansprüche des Kunden aus der Verletzung des Lebens, des Körpers, der Gesundheit oder aus der Verletzung wesentlicher Vertragspflichten (Verpflichtung, deren Erfüllung die ordnungsgemäße Durchführung des Vertrags überhaupt erst ermöglicht und auf deren Einhaltung der Vertragspartner regelmäßig vertraut und vertrauen darf) sowie die Haftung für sonstige Schäden, die auf einer vorsätzlichen oder grob fahrlässigen Pflichtverletzung von Schulze, seiner gesetzlichen Vertreter oder Erfüllungsgehilfen beruhen. Die Verjährungsvorschriften des Produkthaftungsgesetzes bleiben unberührt.
12. **XII. Rechtswahl, Gerichtsstand, Streitbeilegung**
 - 12.1 Auf Verträge zwischen Schulze und den Kunden findet das Recht der Bundesrepublik Deutschland unter Ausschluss internationalen Einheitsrechts, insbesondere des UN-Kaufrechts, Anwendung.
 - 12.2 Ist der Kunde Kaufmann, juristische Person des öffentlichen Rechts oder öffentlich-rechtliches Sondervermögen, ist ausschließlicher Gerichtsstand für alle Streitigkeiten aus dem Vertrag der Geschäftssitz von Schulze. Wir sind jedoch auch berechtigt, Klage am allgemeinen Gerichtsstand des Kunden zu erheben. Dasselbe gilt, wenn der Kunde keinen allgemeinen Gerichtsstand in Deutschland hat oder der Wohnsitz oder gewöhnlichen Aufenthalt im Zeitpunkt der Klageerhebung nicht bekannt sind.
 - 12.3 Information über Teilnahme an alternativer Streitbeilegung: Wir nehmen einem alternativen Streitbeilegungsverfahren teil.
Stand: Januar 2023



General conditions of sale:

1. Scope of Application

- 1.1 Subject to deviating provisions of individual contracts, these general terms and conditions of sale and delivery (hereinafter also referred to as "Terms and Conditions") shall exclusively apply to all contracts concerning sales, deliveries and other services (hereinafter also referred to as "Deliveries") concluded between Schulze Heimtierbedarf GmbH (hereinafter also referred to as "Schulze" or "we/us") and you as our customer (hereinafter also referred to as "Customer" or "you").
- 1.2 These Terms and Conditions shall apply equally to all types of business transactions including orders via our online shop, by phone or email.
- 1.3 These Terms and Conditions shall apply exclusively. Any terms of the Customer that deviate from these Terms and Conditions or are contrary to or supplement or otherwise contradict these Terms and Conditions shall not become a part of the contract. This shall apply even if Schulze effects Deliveries and/or renders services despite its knowledge of such terms of the Customer; unless Schulze has expressly agreed to such terms in writing.
- 1.4 These Terms and Conditions shall also apply to all future contracts on Deliveries and services between Schulze and the Customer.
- 1.5 These Terms and Conditions shall apply for orders placed by consumers within the meaning of Sec. 13 of the German Civil Code (Bürgerliches Gesetzbuch, BGB) ("B2C") and entrepreneurs within the meaning of Sec. 14 BGB ("B2B").
- 1.6 All statements and notifications of legal relevance required to be made by the Customer vis-à-vis us after the conclusion of the contract (e.g. setting deadlines, notification of defects, declarations of withdrawal or reductions) must be made in writing to be effective.

2. Conclusion of the Contract

- 2.1 Our offers in the catalogue or the online shop are non-binding and subject to change. This also applies to descriptions of goods. The presentation and advertising of articles, e.g. via our online shop or in our catalogues, shall not be deemed a binding offer for the conclusion of a purchase contract but merely as an invitation to submit an offer.
- 2.2 The Customer's order for goods shall be considered a binding offer of contract. By placing an order in the online shop via the button "Buy", the Customer submits a binding offer of contract which requires our acceptance. Unless stated otherwise in the order, we may accept such offer of contract within one week from the date on which we receive it.
- 2.3 A contract shall only be concluded upon our written order confirmation or implicitly through the delivery of the goods and shall be governed exclusively by the contents of the order confirmation and by these delivery terms.
- 2.4 In the case of an order via the online shop the following additional provisions shall apply. Please find a detailed description of the order process including all specifics regarding the individual order steps and the possibilities to make corrections at the following link: <https://portapet.de/en/consumer-information/>
- 2.4.1 At the end of the respective ordering process the Customer receives a list of the products which were put in the shopping cart as well as the total price to be paid, including the statutory VAT and the applicable shipping and additional costs.
- 2.4.2 Before submitting an order the Customer has the possibility to check the order once again and, if necessary, to change or entirely delete the order by clicking on the corresponding buttons.
- 2.4.3 After completion of the order, Schulze will immediately confirm to the Customer the receipt of the respective order via email (order confirmation). The order confirmation is not an acceptance of the order, unless acceptance is declared therein together with the receipt of the order. A contract is only concluded if we accept your order by declaring our acceptance or by delivering the ordered articles.
- 2.4.4 Should the delivery of the goods ordered by the Customer not be possible as, for example, the respective goods are not in stock, we will not send a declaration of acceptance. In such case, no contract is concluded. We will immediately inform the Customer about such circumstance and immediately refund any consideration already obtained.
- 2.4.5 The contractual language is German. All contractual data is only stored in the context of our commercial accounting in accordance with the statutory provisions. If you have a customer account in our online shop, this data will be available/retrievable there until the customer account is deleted. Please save the contractual documents we send you and/or make copies thereof. You can download, save and/or print these Terms and Conditions and all other contractual provisions. These will also be sent to you via email with every purchase and sale.

3. Right of Revocation

- 3.1 Revocation Policy
For contracts with consumers which we conclude exclusively by using distance communication such as telephone or Internet etc., the following provisions shall apply:

Right of Revocation

You have the right to revoke this contract within 14 days without stating reasons. The revocation period is 14 days starting on the date on which you or a third party appointed by you, other than the carrier, took possession of the goods. If goods which were ordered together are delivered in separate shipments, the revocation period is 14 days starting on the date on which you or a third party appointed by you, other than the carrier, took possession of the last shipment. To exercise your right of revocation, you have to inform us

Schulze Heimtierbedarf GmbH
Osterkamp 11
32457 Porta Westfalica
Fax: +49 5731 98200-38
Phone: +49 5731 98200-0
Email: info@portapet.de

about your decision to revoke the contract by sending us a clear statement (e.g. a letter sent by post, a fax or an email). For your revocation you may use the attached template revocation form which is, however, not compulsory. To comply with the revocation deadline, it is sufficient to dispatch the statement declaring that you exercise your right of revocation before the expiry of the revocation period.

Consequences of the Revocation

If you revoke this contract, we are obliged to repay any payments we received from you, including the delivery costs (with the exception of additional costs which occurred because you chose a different form of delivery than the low priced standard delivery offered by us), immediately and at the latest within 14 days from the day on which your statement declaring the revocation of this contract is received by us. For this repayment we use the same payment method which you chose for the original transaction, unless we explicitly agreed on another method; on no account will we charge any fees for the repayment. We are entitled to refuse repayment until we have received the returned goods or until you have provided proof that you have dispatched the goods, whichever is the earlier date. You are obliged to return the goods or hand them over to us immediately and in any case at the latest within 14 days from the day on which you informed us of the revocation of this contract. The deadline is deemed met if you dispatch the goods prior to the expiry of the period of 14 days. You shall bear the direct costs for returning the goods. You shall only be liable for any loss of value of the goods if this loss of value is due to a handling of the goods which was not necessary for assessing the quality, characteristics and functionality of the goods.

End of the Revocation Instructions**Template Revocation Form**

Pursuant to the statutory provisions, Schulze provides information regarding the template revocation form under this Link:
<http://download.portapet.de/GTC/RightOfWithdrawal.pdf>

4. Prices

- 4.1 For consumers, the price indicated in the respective offer for our goods is the final price including statutory VAT and other price components. The Customer, who is a consumer, will be shown the respective shipping costs in the respective offer and shall bear these costs, unless the Customer exercises his right of revocation. Orders with a value of EUR 25.00 or more will be delivered free of charge within Germany.
- 4.2 The prices stated vis-à-vis business customers are net prices exclusive of export and shipping costs.
- 4.3 We are entitled to issue partial invoices for partial deliveries within the meaning of item VI.6.

5. Payment, Due Date, Default in Payment

- 5.1 During and prior to the completion of the order process, the customer may select one of the available payment methods. The available payment methods are:
- PayPal
- Credit card
- Immediate transfer via Klarna (SOFORT Überweisung)
- Cash before delivery
- Direct debit
- Invoice

Which payment methods are offered is decided at Schulze's sole discretion and depends in particular on the value of the goods, the composition of the shopping cart and the person of the customer. In individual cases, in particular where Schulze is aware of a lack of creditworthiness of the customer, the seller may also reject certain payment methods even after the customer has submitted the order. In such case, the customer may choose between selecting a different payment method or cancelling the order.

- 5.2 If the Customer is given the option of payment against invoice, payments will be considered made in due time if Schulze receives the respective amount in due time.
- 5.3 The Customer shall be in default upon expiry of the agreed payment period. During the default, interest shall be payable on the purchase price at the respectively applicable statutory default interest rate. We reserve the right to assert further damages for default. Vis-à-vis merchants, our right to commercial default interest (Sec. 353 of the German Commercial Code (Handelsgesetzbuch, HGB)) shall remain unaffected.
- 5.4 The Customer may only set off such counterclaims which have been established with final legal effect or which are uncontested or have been acknowledged by Schulze. The Customer may only assert a right of retention based on counterclaims deriving from the same contractual relationship.

6. Delivery and Shipment, Passing of Risk and Default in Acceptance

- 6.1 Delivery is ex stock, which is also the place of performance. If requested by the Customer, the goods will be shipped to a different destination at the Customer's expense (sale by delivery, (Versendungskauf)). Unless agreed otherwise, we are entitled to choose the means of shipment (in particular the forwarding company, dispatch route, packaging) at our own discretion.
- 6.2 The risk of accidental loss and accidental deterioration of the goods shall pass to the Customer at the latest at the handover of the goods.



- 6.2.1 In case of a sale by delivery, for purchases by Customers who effect their purchase in exercise of their commercial or freelance professional activity (business customers), the risk of accidental loss and accidental deterioration of the goods as well as the risk of delays shall already pass when the goods are handed over to the forwarding agent, the carrier or another person or entity commissioned with carrying out the shipment. Insofar as an acceptance inspection has been agreed upon, this shall be decisive for the passing of risk. Also in all other respects, the statutory provisions governing the provision of works and services (Werkvertragsrecht) shall apply mutatis mutandis to an agreed acceptance inspection. The goods shall be considered delivered and/or accepted also if the customer is in delay with accepting delivery.
- 6.2.2 In case of customers who effect a purchase with a purpose that can be assigned neither to their commercial nor to their freelance professional activity (consumer), we will bear the transport risk until the transport company hands the goods over to the Customer.
- 6.3 The Customer shall bear the return shipment expenses if he exercises his Right of Revocation. If the Customer exercises his right of revocation, we will reimburse the Customer for the delivery costs (original delivery) of the goods in the amount of the lowest-priced standard delivery option.
- 6.4 The delivery period shall be agreed individually and/or indicated by us in the ordering process. It is a prerequisite for the start of the delivery period indicated by us that the Customer has provided us with any and all information and documents required for the performance of the delivery in due time and effected any agreed advance payments as agreed. Unless otherwise stipulated, agreed deadlines shall commence on the date of the order confirmation. These deadlines shall be extended accordingly if additional or supplementary orders are placed at a later date.
- 6.5 Should we be unable to meet binding delivery deadlines for reasons beyond our control (non-availability of service), we will immediately inform the Customer accordingly indicating the expected new delivery deadline. Should the service also remain unavailable within the new delivery deadline, we are entitled to withdraw from the contract in whole or in part; we will immediately refund any consideration already rendered by the Customer. Non-availability of the service in this sense shall be deemed, in particular, a delayed delivery by one of our suppliers if we have concluded a congruent covering transaction, neither we nor our supplier are responsible for the delay or if we are not obliged to procure the goods in the individual case.
- 6.6 Schulze shall be entitled to make partial deliveries if (i) the Customer can use the partial delivery for the contractually agreed purpose, (ii) delivery of the remaining ordered goods is ensured, and (iii) this does not cause the Customer considerable additional work and/or expenses (unless Schulze agrees to bear such costs).
- 6.7 If retailers are not present at the delivery of goods by the transport company, so that it comes to a return or a repeated delivery, the costs incurred for this will be charged.
- 7. Duty of Business Customers to Inspect and to Report Defects**
- 7.1 The claims for defects of the Customer who is a business customer shall be subject to the Customer's compliance with his statutory duties to inspect and to report defects (Secs. 377, 381 HGB). If the Customer is a business customer, he shall be obliged to immediately inspect the Deliveries for defects and to notify Schulze immediately of such defects in writing or in text form, however, at the latest within five calendar days from the handing over of the Delivery to the Customer. In case of hidden defects, the objection period begins when the hidden defect was detected or could have been detected without gross negligence. The forwarding of purchased items to third parties or their shipment to a foreign customs territory shall not release the Customer from his duty to report defects pursuant to this item VII.1.
- 7.2 If the notice of defects of a business customer is not made or not made in time, our liability for the defect of which we have not been notified shall be excluded.
- 8. Retention of Title**
- 8.1 Schulze shall hold the title in the purchased item until any and all claims arising from the purchase contract have been completely fulfilled. Only vis-à-vis business customers, this shall also apply until future claims of Schulze from ongoing business relationships plus interest and costs have been completely settled.
- 8.2 The Customer shall not be entitled to sell or otherwise dispose of the purchased item, in particular to pledge or transfer it by way of security as long as the purchased item is subject to retention of title, i.e. as long as the Customer has not fulfilled all of Schulze's claims from the purchase contract concerned. A connection of items of the Customer or third parties with purchased items subject to retention of title shall be prohibited.
- 8.3 The Customer shall immediately inform Schulze in writing or in text form if and insofar as third parties access the purchased items subject to retention of title.
- 9. Warranty and Liability**
- 9.1 The Customer's rights in the event of material or legal defects shall be subject to the statutory provisions, unless agreed otherwise below. The specific statutory provisions regarding the final delivery of the goods to a consumer (recourse against the supplier pursuant to Secs. 445a, 478 BGB) shall remain unaffected in any case.
- 9.2 If the Customer is a business customer, the choice of the type of subsequent performance shall be at Schulze's own discretion. In addition, the statutory provisions shall apply, unless stipulated otherwise in this item IX. Claims of the Customer for the expenses required for the purposes of subsequent performance, in particular, costs of transport, travel, work and material shall be excluded if the expenses increase due to the subsequent transport of the purchased item to a place other than the Customer's place of business.
- 9.3 If a business customer stipulates a deadline for subsequent performance, the deadline must be communicated in writing and must amount to a minimum of

- four weeks. Subsequent performance shall only be deemed failed after three unsuccessful attempts. Schulze may refuse subsequent performance if it is only possible at disproportionate costs.
- 9.4 Furthermore, business customers shall not have any warranty claims for defects which occur due to inappropriate or incorrect use, faulty commissioning, natural wear and tear, faulty or negligent treatment, excessive use and improper maintenance of the subject-matter of the contract as well as due to changes to the subject-matter of the contract by the customer or by third parties on its behalf without the express consent of Schulze.
- 9.5 In case of a purchase by a business customer where Schulze is not willing or able to provide subsequent performance, in particular if the same is delayed beyond reasonable deadlines for reasons for which Schulze is responsible or if subsequent performance fails for other reasons, the customer will be entitled to withdraw from the contract in accordance with the statutory provisions. This shall not apply in case of insignificant defects. A defect is deemed insignificant if the effort required to remove the defect does not exceed an amount of 5 (five) percent of the order value. In such case, the customer is only entitled to a reduction of the contractual price. Claims for damages shall be subject to Sec. X.
- 9.6 In case Schulze replaces delivery items or parts thereof as part of the warranty for defects, the Customer shall surrender and assign the replaced items or parts thereof to Schulze.
- 9.7 If an inspection of the product in question shows that the defect or damage asserted by the Customer does not exist and that the product is in fact free of defects, Schulze is entitled to charge the Customer a standard fee of EUR 30.00 plus VAT for the inspection. The Customer is entitled to prove that the actual costs of the inspection were lower and we are entitled to prove that such costs were higher.
- 9.8 Schulze does not provide any additional guarantees, unless this has been expressly agreed upon in the order confirmation for the respective goods.
- 10. Limitation of Liability**
- 10.1 Claims of the Customer for damages shall be excluded. This shall not apply to claims of the Customer for damages resulting from injury to life, body or health or resulting from a violation of a material contractual obligation (obligation which must be fulfilled to enable a due performance of the contract and on whose fulfillment the contractual partner generally relies and may rely) as well as to claims for other damage resulting from the violation of an obligation caused by intent or gross negligence of Schulze, its legal representatives or vicarious agents.
- 10.2 In case a material contractual obligation is violated, Schulze shall be liable only for the foreseeable damage that might typically occur under the contract if it was caused by simple negligence, unless the Customer claims damages arising out of injury to life, body or health.
- 10.3 The restrictions of items 1 and 2 shall also apply in favour of the legal representatives and vicarious agents of the seller if claims are asserted directly against them.
- 10.4 In case of purchases by business customers, Schulze shall only be liable for cases of initial impossibility if it had knowledge of the hindrance to performance or if its lack of knowledge was due to gross negligence.
- 10.5 The provisions of the German Product Liability Act (Produkthaftungsgesetz, ProdHaftG) shall remain unaffected.
- 11. Limitation of Claims**
- 11.1 If the Customer is a consumer, claims for defects become statute-barred pursuant to the statutory limitation periods.
- 11.2 If the Customer is a business customer, claims for defects become statute-barred within one year from the handover of the purchased item. This limitation period shall also apply to contractual and non-contractual claims for damages of the Customer which are based on a defect of the purchased item. Secs. 454a, 445b, 478 BGB shall remain unaffected.
- 12.3 In case of business customers, all claims for damages and reimbursement of expenses vis-à-vis us shall become statute-barred within one year from the delivery of the goods. This shall not apply to claims of the Customer for damages resulting from injury to life, body or health or resulting from a violation of a material contractual obligation (obligation which must be fulfilled to enable a due performance of the contract and on whose fulfillment the contractual partner generally relies and may rely) as well as to claims for other damage resulting from the intentional or grossly negligent violation of an obligation of Schulze, its legal representatives or vicarious agents.
- 12.4 The provisions of the German Product Liability Act shall remain unaffected.
- 13. Choice of Law, Place of Jurisdiction, Dispute Settlement**
- 13.1 Any contracts entered into between Schulze and the Customer shall be governed by the laws of the Federal Republic of Germany, without giving effect to the international uniform law, in particular the UN Convention on the International Sale of Goods (CISG).
- 13.2 If the Customer is a merchant, a legal person under public law or a special fund under public law, the exclusive place of jurisdiction for all disputes arising from the contract shall be the place of business of Schulze. We shall nevertheless have the right to file an action at the general place of jurisdiction of the Customer. The same shall apply if the Customer does not have a general place of jurisdiction in Germany or the residence or the habitual place of abode is not known at the time the action is brought.
- 13.3 Information about participation in alternative dispute settlements: We do not participate in alternative dispute settlements.
Last updated: January 2023



Widerrufsformular Withdrawal form

Wenn Sie den Vertrag widerrufen möchten, dann füllen Sie bitte dieses Formular aus und senden es an folgende Adresse zurück: / If you wish to revoke the contract, please complete and return this form to:

An:

Schulze Heimtierbedarf GmbH
Osterkamp 11
32457 Porta Westfalica
Fax: +49 5731 98200-38
E-Mail: info@portapet.de

Hiermit widerrufe(n) ich (*)/ wir (*) / I (*)/ We (*)

(Vorname, Name des/ der Kunden) / (First name, name of Customer(s))

(Straße des/ der Kunden) / (Street of Customer(s))

(PLZ, Ort des/ der Kunden) / (Post code and town of Customer(s))

den von mir/ uns (*) abgeschlossenen Vertrag / hereby revoke the contract concluded by me/ us (*)
über den Kauf der folgenden Waren (*)/ die Erbringung der folgenden Dienstleistungen (*) / regarding the
purchase of the following goods (*)/ provision of the following services (*)

Bestellt am (*)/ erhalten am (*) /Ordered on (*)/ received on (*) _____

Datum / Date:

Unterschrift des/ der Kunden / Customer(s) signature: _____

(*) Unzutreffendes streichen / (*) Delete as appropriate

Bitte beachten Sie unsere Datenschutzerklärung, die Sie hier [http://download.portapet.de/DSGVO/Datenschutzerklärung_SchulzeHeimtierbedarf_D.pdf] aufrufen,
herunterladen und ausdrucken können. / Please note our privacy statement which you can view, download and print here [http://download.portapet.de/DSGVO/PrivacyStatement_SchulzeHeimtierbedarf_GB.pdf]

**ENTDECKEN SIE UNSEREN
NEUEN HÄNDLERSHOP!
EXPLORE OUR NEW
RETAILER SHOP!**



SICHER & EINFACH
SAVE & EASY



24H BESTELLEN
24H ORDER



MOBIL & FLEXIBEL
MOBILE & FLEXIBLE



ALLES AUF
EINEN BLICK
EVERYTHING AT
A GLANCE



Der Online-Shop für den Fachhandel ist jetzt online
The Online-Shop for the specialized trade is now online

**Sie können Ihre Bestellung jetzt jederzeit
und überall in unserem Online-Shop aufgeben.**

You can now place your order at any time
and from everywhere in our online shop.

www.shopschulze.de





Schulze Heimtierbedarf GmbH
Osterkamp 11
32457 Porta Westfalica, Germany

Deutschland:

☎ 0800 7678222

(kostenlos aus dem dt. Festnetz)

International:

☎ +49 5731 98200-0

☎ +49 5731 98200-38

✉ info@portapet.de

Shop:

www.portapet.de

Händlershop:

www.shopschulze.de

Homepage:

www.schulzeheimtierbedarf.de



Ihr Fachhändler: